บริษัท ทราเวลดีไซน์ทีม จำกัด
TRAVEL DESIGN TEAM CO., LTD.
ที่อยู่ 289/282 ซอยร่มเกล้า 6/1 ถนนร่มเกล้า แขวงมีนบุรี เขตมีนบุรี กรุงเทพฯ 10510
โทร. 081-736-9506 (พลอย) 081-736-3407 (เล้ง) 081-736-7014 (มุก)
อีเมล info@traveldesignteam.com
LINE @traveldesignteam
เว็บไซต์ www.traveldesignteam.com
ใบอนุญาตนำเที่ยว TAT เลขที่ 11/12720

RJ-XJ166

NEW YEAR
HOKKAIDO
ASAHIKAWA OTARU SAPPORO FREEDAY 6D4N
ทัวร์ เรียล เรียล...Winter Fest ฮอกไกโด หิมะซุ่มฉ่ำ ปีใหม่

ที่อยู่ 289/282 ซอยร่มเกล้า 6/1 ถนนร่มเกล้า แขวงมีนบุรี เขตมีนบุรี กรุงเทพฯ 10510
โทร. 081-736-9506 (พลอย) 081-736-3407 (เล้ง) 081-736-7014 (มุก)
อีเมล info@traveldesignteam.com
LINE @traveldesignteam
เว็บไซต์ www.traveldesignteam.com

RJ-XJ166

HIGHLIGHT

พิเศษ!
Buffet Yakiniku

- มนต์เสน่ห์แห่งความคลาสสิก! เดินชิลล์เลียบ คลองโอตารุ ในบรรยากาศสุดโรแมนติก
- เดินเล่นบนสะพานไม้ผ่านหมู่บ้านกระท่อมไม้ท่ามกลางป่าสน และปุยหิมะ ณ หมู่บ้านเทพนิยายนิงเกิ้ลเทอเรส
- ถนนซาโกมาจิ แหล่งรวมของอร่อย และมุมถ่ายรูปสไตล์วินเทจที่ต้องมาเยือน
- สัมผัสความมหัศจรรย์ น้ำตกชิราฮิเกะ สายน้ำสีฟ้าโคบอลต์บลูตัดกับหิมะขาวและน้ำแข็งย้อยสุดอลังการ
- Asahiyama Zoo สวนสัตว์สุดฮิตในฮอกไกโด สัมผัสความน่ารักของสัตว์โลกในบรรยากาศฤดูหนาวสุดฟิน
- ลิ้มลองซอฟต์เสิร์ฟ และช้อปปิ้งคุกกี้ของฝากยอดฮิต ณ โรงงานช็อกโกแลต ชิโรอิ โคอิบิโตะ
- ตลาดปลาโจไก ตลาดปลาขึ้นชื่อของเมืองซัปโปโร อิสระเลือกซื้อ และลิ้มลองอาหารทะเลสดใหม่
- สนุกกับโลกหิมะขาวโพลนที่ Alpen Snowland Bibai เพลิดเพลินกับกิจกรรมฤดูหนาวสำหรับทุกวัย
- Sapporo White Illumination งานประดับไฟฤดูหนาว แสงไฟท่ามกลางหิมะ ฉากหลังตึกแดงสุดคลาสสิก
- Shirogane Blue Pond Illumination พิกัดสุด Unseen ชมแสงสีเหนือสระน้ำแข็งหนึ่งเดียวในบิเอะ

อัตราค่าบริการ

กำหนดการเดินทาง	Ticket PNR	จำนวนที่นั่ง	ราคา		
			ผู้ใหญ่	เด็กอายุต่ำกว่า 2 ปี	พักเดี่ยว
31 ธันวาคม 2569-05 มกราคม 2570	QKLG5E	34	49,919.-	8,900.-	12,900.-

รูปภาพใช้เพื่อประกอบการโฆษณาเท่านั้น

Travel Design TEAM

บริษัท ทราเวลดีไซน์ทีม จำกัด
TRAVEL DESIGN TEAM CO., LTD.
ที่อยู่ 289/282 ซอยร่มเกล้า 6/1 ถนนร่มเกล้า แขวงมีนบุรี เขตมีนบุรี กรุงเทพฯ 10510
โทร. 081-736-9506 (พลอย) 081-736-3407 (เล้ง) 081-736-7014 (มุก)
อีเมล info@traveldesignteam.com
LINE @traveldesignteam
เว็บไซต์ www.traveldesignteam.com

ใบอนุญาตนำเที่ยว TAT เลขที่ 11/12720

RJ-XJ166

เที่ยวบิน : ขาไป

DMK → CTS

เที่ยวบิน	เวลาออก	เวลาถึง
XJ620	02 : 00	10 : 40

เที่ยวบิน : ขากลับ

CTS → DMK

เที่ยวบิน	เวลาออก	เวลาถึง
XJ621	11 : 55	17 : 50

วันที่	โปรแกรมทัวร์	อาหาร เช้า	อาหาร กลางวัน	อาหาร เย็น	โรงแรม
1	สนามบินนานาชาติดอนเมือง	-	-	-	ไม่มีบริการอาหารบนเครื่อง
2	สนามบินนานาชาตินิวชิโตเสะ-เมืองชิโตเสะ-เมืองฟุราโน่-หมู่บ้านเทพนิยายนิงเกิ้ลเทอเรส-เมืองบิเอะ-บ่อน้ำสีฟ้าชิโรกาเนะ (SHIROGANE BLUE POND ILLUMINATION)-เมืองอาซาฮิคาว่า-AEON MALL ASAHIKAWA	-	JAPAN SET	-	พักที่ HOTEL AMANEK ASAHIKAWA หรือเทียบเท่า ★★★
3	เมืองบิเอะ-น้ำตกชิราฮิเกะ-เมืองอาซาฮิคาว่า-สวนสัตว์อาซาฮิยาม่า-หมู่บ้านราเมนอาซาฮิคาว่า-เมืองบิไบ-ลานกิจกรรมทางหิมะ ALPEN SNOWLAND BIBAI-เมืองซัปโปโร-งานประดับไฟ SAPPORO WHITE ILLUMINATION ศาลาว่าการเก่าเมืองฮอกไกโด		CASH BACK	-	พักที่ IBIS STYLES SAPPORO หรือเทียบเท่า ★★★
4	ตลาดปลาโจโก-DUTY FREE-เมืองโอตารุ-คลองโอตารุ-ถนนซาโกมาจิ-พิพิธภัณฑ์กล่องดนตรี-ร้านขนม LeTAO-เมืองซัปโปโร-โรงงานช็อกโกแลต ชิโรอิโคอิบิโตะ		BUFFET YAKINIKU	-	พักที่ IBIS STYLES SAPPORO หรือเทียบเท่า ★★★
5	อิสระท่องเที่ยวเต็มวัน ช้อปปิ้ง ณ ย่านทานุกิโคจิ (ไม่มีรถบัสให้บริการ)		-	-	พักที่ IBIS STYLES SAPPORO หรือเทียบเท่า ★★★
6	สนามบินนานาชาตินิวชิโตเสะ-สนามบินนานาชาติดอนเมือง		-	-	ไม่มีบริการอาหารบนเครื่อง

** รายการทัวร์ข้างต้น อาจมีการสลับปรับเปลี่ยนเพื่อความเหมาะสม **

บริการน้ำดื่มวันละ 1 ขวด

รูปภาพใช้เพื่อประกอบการโฆษณาเท่านั้น

RJ-XJ166

วันที่ 1 กรุงเทพฯ (สนามบินนานาชาติดอนเมือง)

22.00 น. คณะพร้อมกัน ณ **อาคารผู้โดยสารขาออกระหว่างประเทศ ชั้น 3 ประตู 1 โถงอาคาร Service Hall สนามบินนานาชาติดอนเมือง** เจ้าหน้าที่ของบริษัทฯ คอยให้การต้อนรับ และอำนวยความสะดวกในการเช็คอินออกบัตรโดยสาร ณ เคาน์เตอร์สายการบิน **THAI AIR ASIA X (XJ)**

วันที่ 2 สนามบินนานาชาตินิวชิโตเสะ-เมืองชิโตเสะ-เมืองฟุราโน่-หมู่บ้านเทพนิยายนิงเกิ้ลเทอเรส-เมืองบิเอะ-บ่อน้ำสีฟ้าชิโรกาเนะ (SHIROGANE BLUE POND ILLUMINATION)-เมืองอาซาฮิคาว่า-AEON MALL ASAHIKAWA

02.00 น. ออกเดินทางสู่ **เมืองซัปโปโร ประเทศญี่ปุ่น** โดยสายการบิน **THAI AIR ASIA X (XJ)** เที่ยวบินที่ **XJ620** **(ไม่มีบริการอาหารบนเครื่อง)**

รูปภาพใช้เพื่อประกอบการโฆษณาเท่านั้น

RJ-XJ166

10:40 น. คณะเดินทางถึง **สนามบินนานาชาตินิวชิโตเสะ ประเทศญี่ปุ่น** **(**เวลาที่ประเทศญี่ปุ่นจะเร็วกว่าประเทศไทย 2 ชม. ควรปรับนาฬิกาของท่านเพื่อสะดวกในการนัดหมาย**)** หลังผ่านพิธีตรวจคนเข้าเมืองแล้ว จากนั้นนำท่านสู่ **เมืองชิโตเสะ (Chitose)** ตั้งอยู่ใกล้กับเมืองซัปโปโร เป็นที่ตั้งของสนามบินนิวชิโตเสะ ซึ่งเป็นประตูสู่ ฮอกไกโด รายล้อมไปด้วยธรรมชาติอันอุดมสมบูรณ์ เป็นมีเสน่ห์ทั้งทางธรรมชาติ แหล่งช้อปปิ้ง และอาหารท้องถิ่นที่น่าสนใจมากมาย

บริการอาหารกลางวัน ณ ภัตตาคาร (1)

นำท่านสู่ **เมืองฟุราโน่ (Furano)** เมืองเล็กกลางหุบเขาที่อบอวลไปด้วยเสน่ห์ของธรรมชาติ ในฤดูหนาวฟุราโน่จะถูกปกคลุมด้วยหิมะสีขาวนวลทั่วทั้งเมือง กลายเป็นจุดหมายยอดนิยมสำหรับการเล่นสกี สโนว์โมบิล สโนว์บอร์ด และกิจกรรมหิมะท่ามกลางทิวทัศน์อันงดงาม เพื่อนำท่านสู่ **หมู่บ้านเทพนิยายนิงเกิ้ลเทอเรส (Ningle Terrace)** สัมผัสมนต์เสน่ห์ของหมู่บ้านไม้เล็ก ๆ ท่ามกลางป่าสน ที่ดูราวกับหลุดออกมาจากเทพนิยาย โดยแต่ละหลังคือร้านงานฝีมือแฮนด์เมดจากศิลปินท้องถิ่น ทั้งเครื่องประดับ เทียนหอม งานไม้ และของที่ระลึกสุดน่ารัก เหมาะสำหรับถ่ายรูป เดินเล่น หรือเลือกซื้อของขวัญสุดพิเศษกลับบ้าน อิสระให้ท่านได้เดินเล่น และถ่ายรูปตามอัธยาศัย ****หมายเหตุ ในกรณีที่เกิดหิมะตกหนักการจราจรหนาแน่น ทางโรงแรมฟุราโนะ ปรินซ์ ไม่อนุญาตให้เข้าชม หรือเกิดเหตุสุดวิสัยที่ทำให้ไม่สามารถเข้านิงเกิ้ลเทอเรสได้ บริษัทฯ ขอสงวนสิทธิ์ปรับเปลี่ยนรายการท่องเที่ยว โดยคำนึงถึงความเหมาะสมของสถานการณ์เป็นสำคัญ**** ใช้เวลาเดินทางประมาณ 2 ชั่วโมง

รูปภาพใช้เพื่อประกอบการโฆษณาเท่านั้น

RJ-XJ166

จากนั้นนำท่านสู่ **เมืองบิเอะ (Biei)** เมืองเล็ก ๆ ที่ ตั้งอยู่ตอนกลางของเกาะฮอกไกโด เป็นเมืองชนบทที่มีชื่อเสียงด้านภูมิทัศน์อันสวยงาม เพื่อนำท่านชม **บ่อน้ำสีฟ้าชิโรกาเนะ (Shirogane Blue Pond)** บ่อน้ำสีฟ้าอันโด่งดังแห่งเมืองบิเอะ เกิดขึ้นโดยบังเอิญจากการสร้างเขื่อนเบี่ยงเบนทางน้ำเพื่อป้องกันภูเขาไฟโทคาจิระเบิด ทำให้เกิดแร่อลูมิเนียมไฮดรอกไซด์ในน้ำ ซึ่งสะท้อนแสงแดดเป็นสีฟ้าสดใสในฤดูหนาว บ่อน้ำแห่งนี้ถูกปกคลุมด้วยหิมะขาวโพลน ต้นไม้ยืนต้นโผล่พ้นผิวน้ำแข็งสร้างบรรยากาศลึกลับ และเงียบสงบ เสน่ห์เฉพาะฤดูที่งดงามราวภาพวาด เหมาะแก่การถ่ายภาพและชื่นชมธรรมชาติในมุมที่แปลกตา นอกจากนี้ ในช่วงหน้าหนาวยังมีการจัดแสดงไฟสีฟ้าที่บ่อน้ำในยามค่ำคืนในงาน **Shirogane Blue Pond Illumination** ซึ่งถือได้ว่าเป็นอีกช่วงที่น่ามาชมความงามของบ่อน้ำสีฟ้าเลยทีเดียว

จากนั้นนำท่านเดินทางสู่ **เมืองอาซาฮิคาว่า (Asahikawa)** เป็นเมืองใหญ่อันดับ 2 ของจังหวัดฮอกไกโด รองจากเมืองซัปโปโร เพื่อนำท่านสู่ **Aeon Mall Asahikawa Ekimae** แหล่งช้อปปิ้งของอาซาฮิคาว่า ตั้งอยู่ด้านหน้าสถานี JR อาซาฮิคาว่า (JR Asahikawa) เป็นแหล่งรวมขนมหวานชื่อดัง และอาหารรสเลิศมากมายจากทั่วฮอกไก โด ที่นี่มีครบทุกสิ่งที่ต้องการ อีกทั้งยังสามารถลิ้มรสอาหารอร่อยจาก ร้านอาหารแฟรนไชส์ชื่อดังมากมาย ส่วนชั้น 4 มีร้านอาหารแบบมีที่นั่งรับประทานในร้านตั้งเรียงรายอยู่ มีครบทุกอย่างตั้งแต่สเต็กแบบอเมริกัน ไปจนถึงพาสต้า ชุดอาหารญี่ปุ่น และสุกี้ยากี้ญี่ปุ่น

รูปภาพใช้เพื่อประกอบการโฆษณาเท่านั้น

บริษัท ทราเวลดีไซน์ทีม จำกัด
TRAVEL DESIGN TEAM CO., LTD.
ที่อยู่ 289/282 ซอยร่มเกล้า 6/1 ถนนร่มเกล้า แขวงมีนบุรี เขตมีนบุรี กรุงเทพฯ 10510
โทร. 081-736-9506 (พลอย) 081-736-3407 (เล้ง) 081-736-7014 (มุก)
อีเมล info@traveldesignteam.com
LINE @traveldesignteam
เว็บไซต์ www.traveldesignteam.com
ใบอนุญาตนำเที่ยว TAT เลขที่ 11/12720

RJ-XJ166

อิสระอาหารเย็นตามอัธยาศัย เพื่อความสะดวก คล่องตัว
ในการเลือกซื้อสินค้าได้อย่างเต็มที่ ไร้ข้อจำกัดเรื่องเวลา

พักที่ HOTEL AMANEK ASAHIKAWA
หรือเทียบเท่า

รูปภาพใช้เพื่อประกอบการโฆษณาเท่านั้น

RJ-XJ166

วันที่ 3

เมืองบิเอะ-น้ำตกชิราฮิเกะ-เมืองอาซาฮิคาว่า-สวนสัตว์อาซาฮิยาม่า-หมู่บ้านราเมนอาซาฮิคาว่า-เมืองบิไบ-ลานกิจกรรมทางหิมะ ALPEN SNOWLAND BIBAI-เมืองซัปโปโร-งานประดับไฟ SAPPORO WHITE ILLUMINATION ศาลาว่าการเก่าเมืองฮอกไกโด

บริการอาหารเช้า ณ โรงแรม (2)

จากนั้นนำท่านเดินทางกลับสู่ **เมืองบิเอะ (Biei)** เพื่อนำท่านชม **น้ำตกชิราฮิเกะ (Shirahige Waterfall)** ชมความงดงามของน้ำตกชิราฮิเกะในช่วงฤดูหนาว ที่สายน้ำสีขาวไหลผ่านผาหินกลายเป็นม่านน้ำแข็งบาง ๆ ท่ามกลางหิมะขาวโพลนทั่วบริเวณ บรรยากาศโรแมนติก และเงียบสงบ โอบล้อมด้วยแม่น้ำสีฟ้าด้านล่างที่ตัดกับสีขาวของหิมะอย่างงดงาม เป็นหนึ่งในจุดถ่ายภาพยอดนิยมของฤดูหนาวในฮอกไกโด ด้วยความสวยงามของน้ำตก จึงทำให้ที่นี่เป็น 1 ใน 5 น้ำตกที่สวยที่สุดในฮอกไกโด

รูปภาพใช้เพื่อประกอบการโฆษณาเท่านั้น

RJ-XJ166

จากนั้นนำท่านเดินทางกลับสู่ **เมืองอาซาฮิคาว่า (Asahikawa)** เพื่อนำท่านสู่ **สวนสัตว์อาซาฮิยาม่า (Asahiyama Zoo)** สวนสัตว์ชื่อดังอันดับต้น ๆ ของฮอกไกโดที่โดดเด่นด้วยการจัดแสดงสัตว์ในรูปแบบ “พฤติกรรมธรรมชาติ” ทำให้ผู้เข้าชมได้เห็นสัตว์อย่างใกล้ชิดและเป็นธรรมชาติมากที่สุดภายในสวนสัตว์มีไฮไลท์มากมาย ไม่ว่าจะเป็นอุโมงค์แก้วชมแมวน้ำที่ว่ายผ่านเหนือศีรษะ โซนหมีขั้วโลกที่ให้ความรู้สึกยิ่งใหญ่และน่าตื่นตา รวมถึงแพนกวินที่มีชื่อเสียงจากขบวนพาเหรดในช่วงฤดูหนาว ท่ามกลางบรรยากาศหิมะขาวโพลนที่ยิ่งเพิ่มความน่ารักและความพิเศษให้กับการเยือนที่นี่ เป็นหนึ่งในสวนสัตว์ที่ได้รับความนิยมที่สุดของญี่ปุ่น ที่ผสมผสานทั้งความสนุก ความรู้ และประสบการณ์ใกล้ชิดสัตว์ของที่นี่ **(ราคาทัวร์รวมค่าเข้าชม)** **หมายเหตุ : ในกรณีคณะเข้าชมไม่ตรงรอบการเดินขบวนพาเหรดของเพนกวิน รอบขบวนพาเหรดอาจมีการเปลี่ยนแปลง หรือยกเลิก โดยไม่แจ้งล่วงหน้า เนื่องด้วยปัจจัยหลาย ๆ ประการที่เราไม่สามารถควบคุมได้ เช่น หิมะตกหนัก อุณหภูมิที่สูงขึ้น หรือสภาพอากาศที่จะส่งผลต่อสุขภาพของเพนกวิน จึงขอสงวนสิทธิ์นำท่านชมสัตว์ประเภทอื่น**

รูปภาพใช้เพื่อประกอบการโฆษณาเท่านั้น

RJ-XJ166

นำท่านสู่ **หมู่บ้านราเมนอาซาฮิคาว่า (Asahikawa Ramen Village)** แหล่งรวมราเมนเจ้าดังของเมืองอาซาฮิคาว่า ที่คัดสรรร้านยอดนิยมไว้ถึง 8 ร้านในที่เดียว เพลิดเพลินกับการลิ้มลองราเมนสูตรต้นตำรับฮอกไกโด สไตล์ซุปโชยุที่ขึ้นชื่อเรื่องความหอมกลมกล่อม พร้อมเลือกชิมแต่ละร้านได้ตามใจ อีกทั้งยังมีโซนขายของที่ระลึก และพิพิธภัณฑ์เล็ก ๆ ให้ได้เรียนรู้ประวัติราเมนอีกด้วย

อิสระอาหารกลางวัน เพื่อให้ท่านอิ่มอร่อยกับเมนูที่ถูกใจ
พร้อมรับ CASH BACK ท่านละ 1,000 เยน (3)

จากนั้นนำท่านกลับสู่ **เมืองบิไบ (Bibai)** เป็นเมืองเล็ก ๆ ในฮอกไกโดที่โดดเด่นจากประวัติศาสตร์เหมืองถ่านหินในอดีต หัวใจสำคัญของเมือง คือ Bibai Yakitori ซึ่งมีเอกลักษณ์เฉพาะตัว และเป็นที่ยอมรับในระดับประเทศ นอกจากนี้เมืองบิไบยังมีชื่อเสียงด้านศิลปะ และธรรมชาติ

รูปภาพใช้เพื่อประกอบการโฆษณาเท่านั้น

RJ-XJ166

เพื่อนำท่านสู่ **ลานกิจกรรมทางหิมะ Alpen Snowland Bibai** เป็นลานกิจกรรมทางหิมะที่ตั้งอยู่ที่สนามกอล์ฟ Golf 5 Country Bibai ซึ่งเป็นสนามกอล์ฟในเมืองบิไบที่ตั้งอยู่ใจกลางฮอกไกโด ด้วยพื้นที่กว้างใหญ่ที่สุดในญี่ปุ่น วิวสวยหลักล้านหิมะขาวโพลนสุดลูกหูลูกตา ที่นี่มีกิจกรรมหลากหลายสำหรับครอบครัว เช่น Snow Tubing, Snow Sledding, Snow Rafting, Banana Boat, Snowmobile, Buggy, Bubble Ball, Fatbike, Soccer, Kids Area เป็นต้น นอกจากนี้ภายในยังมีร้านอาหารและเครื่องดื่มให้บริการอีกด้วย เรียกได้ว่าเป็นสวรรค์ของคนรักหิมะ มีครบทุกกิจกรรมสุดมันส์ สนุกกับกิจกรรมหิมะจัดเต็ม ท่ามกลางวิวสวยอลังการของฮอกไกโด **(ราคาทัวร์ไม่รวมค่าเช่าชุดกันหนาว และอุปกรณ์เครื่องเล่น)** ใช้เวลาเดินทางประมาณ 40 นาที

รูปภาพใช้เพื่อประกอบการโฆษณาเท่านั้น

RJ-XJ166

จากนั้นเดินทางต่อสู่ **เมืองซัปโปโร (Sapporo)** เมืองหลักของเกาะฮอกไกโด มีสถานที่ท่องเที่ยวหลากหลาย ทั้งแหล่งช้อปปิ้ง ประวัติศาสตร์ และการค้า อีกทั้งยังเป็นศูนย์กลางในการเดินทางไปยังหลาย ๆ สถานที่ต่าง ๆ ภายในเกาะฮอกไกโด เพื่อนำท่านสู่ **ศาลาว่าการเก่าเมืองฮอกไกโด (Former Hokkaido Government Office) (ด้านนอก)** เป็นอาคารที่สร้างขึ้นจากอิฐสีแดงในปี ค.ศ 1888 ในรูปแบบอเมริกันนีโอบาโรก อาคารซึ่งเป็นสัญลักษณ์ของฮอกไกโดแห่งนี้ เป็นสถานที่จัดนิทรรศการทางประวัติศาสตร์ ร้านค้าพิพิธภัณฑ์ ศูนย์ข้อมูลนักท่องเที่ยว และห้องประชุม นอกจากนั้นในช่วงฤดูหนาวบริเวณหน้าศาลาว่าการเก่าฮอกไกโด ยังเป็นส่วนหนึ่งของเทศกาลประดับไฟฤดูหนาว **SAPPORO WHITE ILLUMINATION** ที่ยิ่งใหญ่ของเมืองซัปโปโร โดยจะมีการประดับไฟหลากสีสันบนต้นแปะก๊วยบริเวณด้านหน้าอาคาร และมีการเปิดไฟสปอตไลท์ที่ตัวอาคาร ทำให้เกิดบรรยากาศที่สวยงามและโรแมนติก **หมายเหตุ วันเวลาของการจัดงานอาจมีการเปลี่ยนแปลงได้** ใช้เวลาเดินทางประมาณ 40 นาที

รูปภาพใช้เพื่อประกอบการโฆษณาเท่านั้น

RJ-XJ166

อิสระอาหารเย็นตามอัธยาศัย เพื่อให้ท่านได้เพลิดเพลิน กับการเลือกสรรเมนูโปรดตามสไตล์ที่ชื่นชอบ

พักที่ IBIS STYLES SAPPORO หรือเทียบเท่า

วันที่ 4

ตลาดปลาโจไก-DUTY FREE-เมืองโอตารุ-คลองโอตารุ-ถนนซาไกมาจิ-พิพิธภัณฑ์กล่องดนตรี-ร้านขนม LeTAO-โรงงานช็อกโกแลต ชิโรอิ โคอิบิโตะ

บริการอาหารเช้า ณ โรงแรม (4)

นำท่านสู่ **ตลาดปลาโจไก** หรือ **ตลาดซัปโปโรโจไก (Sapporo Jogai Market)** เป็นหนึ่งในตลาดขายส่งที่ใหญ่ที่สุดในเมืองซัปโปโร ทุกเช้าจะมีผัก ผลไม้และของทะเลสด โดยเฉพาะปลาและปู จากทั่วเมืองฮอกไกโดมาส่งที่ตลาดนี้ในตอนเช้าของทุก ๆ วัน นอกจากนี้ยังมีร้านอาหารที่ใช้ของทะเลสด ๆเป็นวัตถุดิบหลัก จึงทำให้นักท่องเที่ยว มาเลือกซื้อของทะเลสด ๆ เป็นของฝาก และชิมอาหารทะเลสด ๆ จากร้านอาหารที่นี่อีกด้วย

รูปภาพใช้เพื่อประกอบการโฆษณาเท่านั้น

RJ-XJ166

นำท่านสู่ **ร้านจำหน่ายของฝากของที่ระลึกปลอดภาษี (Duty Free)** ภายในมีสินค้าลดราคามากมาย ใครที่กำลังมองหาของฝาก เช่น ขนมยอดฮิตที่นักท่องเที่ยวนิยมซื้อ เครื่องสำอางตัวดัง สินค้าที่ระลึกจากญี่ปุ่น ก็สามารถหาซื้อได้จากที่นี่ อิสระให้ท่านสนุกสนานกับการช้อปปิ้งอย่างจุใจ

บริการอาหารกลางวัน พิเศษ!!! บุฟเฟ่ต์ปิ้งย่าง (5)

BUFFET YAKINIKU

อิ่มอร่อยกับบุฟเฟ่ต์ปิ้งย่าง

รูปภาพใช้เพื่อประกอบการโฆษณาเท่านั้น

RJ-XJ166

จากนั้นนำท่านเดินทางสู่ **เมืองโอตารุ (Otaru)** เป็นเมืองท่าที่สำคัญของเกาะฮอกไกโด ด้วยจุดที่ตั้งของตัวเมืองสามารถมองเห็นอ่าวอิชิกะริที่อยู่ด้านหน้า ทัศนียภาพเทือกเขาที่ล้อมรอบงดงามราวกับเป็นเมืองแห่งความฝัน ตัวอาคารบ้านเรือนที่ยังคงอนุรักษ์ตามลักษณะดั้งเดิม นำท่านชม **คลองโอตารุ (Otaru Canal)** คลองขนาดใหญ่ตัดผ่าใจกลางเมืองโอตารุ เปรียบเสมือนเส้นเลือดใหญ่ที่หล่อเลี้ยงความเจริญของเมืองแห่งนี้ ในอดีตชาวเมืองและพ่อค้าใช้คลองนี้เป็นเส้นทางหลักในการส่งสินค้าและค้าขาย บริเวณตลิ่งจึงเรียงรายไปด้วยโกดังมากมาย คลองแห่งนี้มีความยาวถึง 1,140 เมตร ประดับตกแต่งด้วยโคมไฟ สไตล์วิคตอเรียนอยู่ทั้งสองฝั่งของถนน จุดที่เคยเป็นคลังสินค้าที่สร้างแนวอิฐดูดิบ ๆ อาร์ต ๆ ของอดีตก็กลายมาเป็นร้านอาหารหรือคาเฟ่ชิค ๆ นับเป็นจุดถ่ายรูปที่นิยมอีกแห่งหนึ่งของนักท่องเที่ยวเลยทีเดียว

นำท่านสู่ **ถนนซาไกมาจิ (Sakaimachi Street)** ถนนสายเก่าแก่ในเมืองโอตารุ ที่เคยเป็นย่านการค้าสำคัญในอดีต ปัจจุบันเต็มไปด้วยร้านค้า ร้านของฝาก ร้านขนมหวานท้องถิ่น คาเฟ่น่ารัก ๆ ให้บรรยากาศคลาสสิกที่ผสมผสานกลิ่นอายญี่ปุ่น และตะวันตก เหมาะแก่การเดินเล่น ถ่ายรูป เลือกซื้อของฝากสุดประทับใจ นอกจากนี้ยังห้ามพลาดกับ **ร้าน SA WA WA Otaru** ร้านขนมหวานมัทฉะที่โด่งดัง เป็นที่รู้จักในหมู่นักท่องเที่ยว หรือคนรักชา อีกทั้งยังมี **ร้านปลาหมึก Ika Taro Honpo** เจ้าดังที่ขึ้นชื่อเรื่องความหอมอร่อยย่างใหม่ทุกวัน นุ่มเคี้ยวง่ายไม่เหนียว มีเอกลักษณ์ คือ การทำเป็นเส้น ๆ บรรจุใส่ซองเหลือง มีรสออริจินอล และรสเผ็ด เป็นของฝากยอดนิยมที่ไม่ควรพลาด

รูปภาพใช้เพื่อประกอบการโฆษณาเท่านั้น

RJ-XJ166

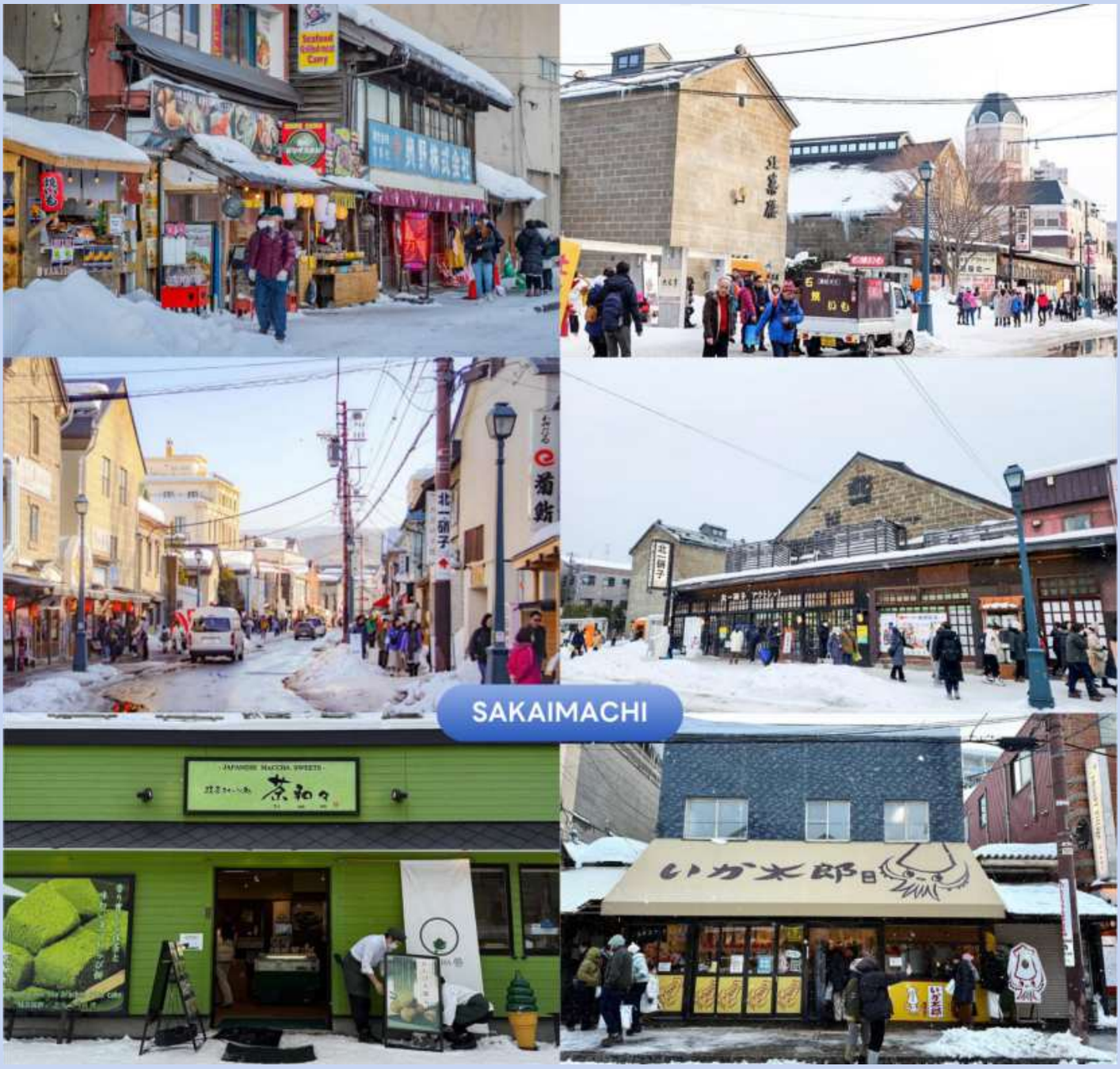

นำท่านชม **พิพิธภัณฑ์กล่องดนตรี (Otaru Music Box Museum)** ตั้งอยู่ภายในอาคารเก่าเมืองโอตารุ บริเวณด้านหน้าอาคารมีหอนาฬิกาขนาดใหญ่ที่ทางรัฐบาลแคนาดามอบเป็นของขวัญให้กับรัฐบาลญี่ปุ่น ด้านในอาคารมีกล่องเสียงเพลงมากมาย หลากหลายรูปแบบให้ท่านได้เชยชม มีการจัดแสดงกล่องดนตรีโบราณ และหลากสไตล์กว่า 25,000 ชิ้น อีกทั้งยังมีส่วนจัดแสดงตุ๊กตาคาระกุริ (Karakuri dolls) อันเป็นตุ๊กตาแบบดั้งเดิมของยุคศตวรรษที่ 17 ถึงศตวรรษที่ 19 ที่หาดูได้ยากมาก ๆ ให้ได้ชมอีกด้วย ส่วนใครที่ติดใจอยากได้กล่องดนตรีกลับบ้านแล้วละก็ไม่ต้องเสียใจไป เพราะที่นี่ยังมีส่วนที่เป็นร้านจำหน่ายกล่องดนตรีแบบสั่งทำตามใจจะเอาตุ๊กตาตัวไหน สีอะไร เพลงอะไร สั่งได้ไว้เป็นของที่ระลึก แบบไม่เหมือนใครกันอีกด้วย

รูปภาพใช้เพื่อประกอบการโฆษณาเท่านั้น

RJ-XJ166

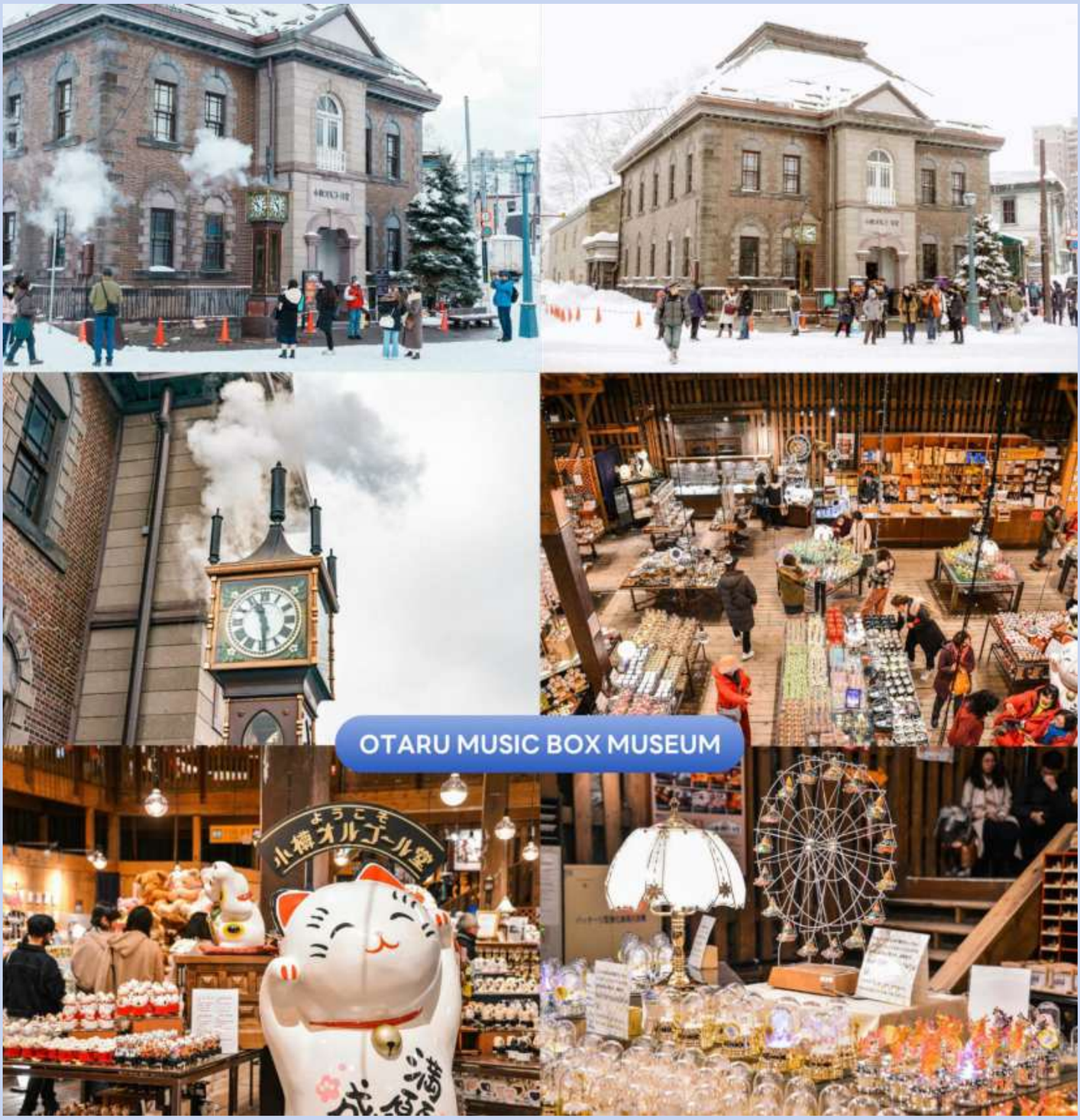

จากนั้นนำท่านสู่ **ร้านขนม LeTAO** ร้านขนมหวานชื่อดังของเมืองโอตารุ (Otaru) จังหวัดฮอกไกโด จุดแข็งของ LeTAO คือการเลือกใช้เฉพาะวัตถุดิบชั้นเลิศจากฮอกไกโดเท่านั้น ทั้งนม เนย แป้ง ครีมสด และผลไม้ต่าง ๆ เมื่อรวมกับฝีมือของพาทิซิเยร์ และเทคโนโลยีระดับโปรแล้ว ทำให้สามารถรักษาความอร่อย ความเข้มข้นหอมมันของชีสเค้ก Fromage Double ได้เป็นอย่างดี **(ราคาทัวร์ไม่รวมค่าอาหาร และเครื่องดื่ม)**

รูปภาพใช้เพื่อประกอบการโฆษณาเท่านั้น

RJ-XJ166

จากนั้นเดินทางกลับสู่ **เมืองซัปโปโร (Sapporo)** เพื่อนำท่านสู่ **โรงงานช็อกโกแลต ชิโรอิ โคอิบิโตะ (Shiroi Koibito Park)** ช็อกโกแลตขึ้นชื่อของเกาะฮอกไกโดภายในบริเวณที่แห่งนี้ ประกอบด้วย ร้านค้า ร้านกาแฟ ร้านอาหาร และพิพิธภัณฑ์โรงงานช็อกโกแลตพร้อมจำหน่ายช็อกโกแลตหลากหลายรูปแบบ เป็นอีกหนึ่งสถานที่ที่สวยงามด้วยตัวตึกเป็นอาคารสไตล์ยุโรปจึงทำให้บรรยากาศนั้นเหมือนหลุดไปเดินอยู่ในเมืองโรแมนติกของยุโรปเลยก็ว่าได้ ใช้เวลาเดินทางประมาณ 1 ชั่วโมง

รูปภาพใช้เพื่อประกอบการโฆษณาเท่านั้น

บริษัท ทราเวลดีไซน์ทีม จำกัด
TRAVEL DESIGN TEAM CO., LTD.
ที่อยู่ 289/282 ซอยร่มเกล้า 6/1
ถนนร่มเกล้า แขวงมีนบุรี
เขตมีนบุรี กรุงเทพฯ 10510
โทร. 081-736-9506 (พลอย)
081-736-3407 (เล้ง)
081-736-7014 (มุก)
อีเมล info@traveldesignteam.com
LINE @traveldesignteam
เว็บไซต์ www.traveldesignteam.com
ใบอนุญาตนำเที่ยว TAT เลขที่ 11/12720

RJ-XJ166

อิสระอาหารเย็นตามอัธยาศัย เพื่อให้ท่านได้เพลิดเพลิน
กับการเลือกสรรเมนูโปรดตามสไตล์ที่ชื่นชอบ

รูปภาพใช้เพื่อประกอบการโฆษณาเท่านั้น

RJ-XJ166

พักที่ IBIS STYLES SAPPORO หรือเทียบเท่า

วันที่ 5

อิสระท่องเที่ยวเต็มวัน ช้อปปิ้ง ณ ย่านทานุกิโคจิ (ไม่มีรถบัสให้บริการ)

บริการอาหารเช้า ณ โรงแรม (6)

****อิสระให้ท่านท่องเที่ยวเต็มวัน หรือจะเลือกเดินเล่น ช้อปปิ้งตามอัธยาศัย (ไม่มีรถบัสให้บริการ)****

- ย่านทานุกิโคจิ (Tanuki-koji Shopping Street) ถือว่าเป็นย่านช้อปปิ้งชื่อดังของเมืองซัปโปโร แหล่งช้อปปิ้งในร่ม มีหลังคาคลุมยาวตามแนวถนนยาวกว่า 1 กิโลเมตร โดยสองข้างทางเต็มไปด้วยร้านค้ากว่า 200 ร้าน ทั้งขายของที่ระลึก ขนม ของเล่น เครื่องสำอาง ช็อกโกแลต เสื้อผ้าแฟชั่น ข้าวของเครื่องใช้ต่าง ๆ และร้านอาหารให้เลือกรับประทานมากมายในย่านนี้ อิสระให้ท่าน ช้อปปิ้งเลือกซื้อสินค้าต่าง ๆ ตามอัธยาศัย

รูปภาพใช้เพื่อประกอบการโฆษณาเท่านั้น

RJ-XJ166

- สี่แยกซูซูกิโนะ (Susukino Intersection) เป็นที่ตั้งของป้ายไฟนิกก้า (Nikka Whisky Sign) ถือเป็นหนึ่งในสัญลักษณ์สำคัญของย่านบันเทิงที่มีชื่อเสียงมากที่สุดของเมืองนี้ และกลายเป็นแลนด์มาร์กชื่อดังระดับไอคอนิกที่นักท่องเที่ยวทุกคนที่มาซัปโปโรต้องมาเช็กอิน ถ่ายรูปกับป้ายไฟขนาดใหญ่ ที่เป็นรูป “ราชาแห่งวิสกี้” (King of Blenders) นี้ถูกติดตั้งมาตั้งแต่ปี 1966 ท่ามกลางแสงสีของย่านสถานบันเทิงที่ไม่เคยหลับใหล

- ซัปโปโรทีวี ทาวเวอร์ (Sapporo TV Tower) เป็นหนึ่งในแลนด์มาร์กที่สำคัญและมีชื่อเสียงของเมืองซัปโปโร หอคอยแห่งนี้สร้างขึ้นตั้งแต่ปี 1957 มีความสูง 147.2 เมตร ตั้งอยู่ปลายสุดของสวนโอโดริ ใจกลางเมืองซัปโปโร โดยเดิมทีใช้สำหรับส่งสัญญาณโทรทัศน์ และปัจจุบันเปิดให้เป็นจุดชมวิวแบบพาโนรามา มองเห็นเมืองซัปโปโรได้แบบ 360 องศา

- หอนาฬิกาซัปโปโร (Sapporo Clock Tower) เป็นหนึ่งในแลนด์มาร์กทางประวัติศาสตร์ที่เก่าแก่ที่สุดของเมืองซัปโปโร อาคารไม้สไตล์อเมริกันเรโทรแห่งนี้สร้างขึ้นในปี ค.ศ. 1878 เอกลักษณ์ของที่นี่คือตัวนาฬิกากลไกโบราณจากบริษัทฮาเวิร์ดที่ติดตั้งเพิ่มเข้ามาในปี ค.ศ. 1881 ซึ่งขับเคลื่อนด้วยแรงโน้มถ่วง และยังคงเดินบอกเวลาพร้อมตีระฆังอย่างแม่นยำทุกชั่วโมงมานานกว่า 140 ปีจนถึงปัจจุบัน

- ตลาดปลานิโจ (Sapporo Nijo Fish Market) ถือได้ว่าเป็นหนึ่งในตลาดยอดนิยมใจกลางเมืองซัปโปโร เพราะมีร้านค้ามากกว่า 80 ร้าน ถือเป็นตลาดที่เก่าแก่กว่า 100 ปี ใครที่อยากชิมทั้งอาหารทะเลแบบสด ๆ ควรมาเป็นอย่างมาก ร้านค้าต่าง ๆ นั้นจำหน่ายอาหารทะเลเป็นส่วนใหญ่ เช่น ปู หอยเม่นทะเล ไข่ปลาแซลมอน ปลาหมึก และหอยเชลล์ ตลาดแห่งนี้เปิดบริการตั้งแต่เช้าตรู่จนเย็นราว ๆ 07:00-18:00 น. ร้านอาหารต่าง ๆ นั้นจะเป็นที่สำหรับรับประทานอาหาร และดื่มรวมกันอีกด้วย

รูปภาพใช้เพื่อประกอบการโฆษณาเท่านั้น

RJ-XJ166

อิสระอาหารกลางวันและเย็นตามอัธยาศัย เพื่อให้ท่านได้เพลิดเพลินกับการเลือกสรรเมนูโปรดตามสไตล์ที่ชื่นชอบ

พักที่ IBIS STYLES SAPPORO หรือเทียบเท่า

วันที่ 6 สนามบินนานาชาตินิวชิโตเสะ-สนามบินนานาชาติดอนเมือง

บริการอาหารเช้า ณ โรงแรม (7)

ได้เวลาอันสมควรนำท่านเดินทางสู่ **สนามบินนานาชาตินิวชิโตเสะ...**

11.55 น. ออกเดินทางกลับสู่ **กรุงเทพฯ ประเทศไทย** โดยสายการบิน **THAI AIR ASIA X (XJ)** เที่ยวบินที่ **XJ621** **(ไม่มีบริการอาหารบนเครื่อง)**

ใช้เวลาบินประมาณ 7 ชั่วโมง 5 นาที

17.50 น. คณะเดินทางถึง **สนามบินนานาชาติดอนเมือง กรุงเทพฯ** โดยสวัสดิภาพ และความประทับใจ...

☻☻☻☻☻☻☻☻☻☻☻☻☻☻☻

โปรดสอบถามเจ้าหน้าที่ก่อนทำการจองทุกครั้ง
สำหรับลูกค้าท่านที่ไม่ต้องการใช้ตั๋วเครื่องบิน (JOIN LAND)
หักออกจากราคาทัวร์ 7,000.-/ท่าน

บริษัท ทราเวลดีไซน์ทีม จำกัด

TRAVEL DESIGN TEAM CO., LTD.

ที่อยู่ 289/282 ซอยร่มเกล้า 6/1 ถนนร่มเกล้า แขวงมีนบุรี เขตมีนบุรี กรุงเทพฯ 10510

โทร. 081-736-9506 (พลอย) 081-736-3407 (เล้ง) 081-736-7014 (มุก)

อีเมล info@traveldesignteam.com

LINE @traveldesignteam

เว็บไซต์ www.traveldesignteam.com

ใบอนุญาตนำเที่ยว TAT เลขที่ 11/12720

อัปเดท ณ วันที่ 10/10/69

Real choice

สำหรับลูกค้าที่จองโปรแกรมทัวร์เส้นทางญี่ปุ่น เส้นทางเวียดนาม สามารถเลือกใช้แพ็กเกจเสริมจาก Real Choice ได้ทุกบริการ

Real Private Choice

สำหรับท่านที่ต้องการความเป็นส่วนตัวมากขึ้น
ท่านสามารถเลือกใช้บริการ รถส่วนตัวได้
โดยมีรูปแบบรถให้เลือกถึง 3 ประเภท
โดยรถ แต่ละประเภท สามารถนั่งได้ตั้งแต่ 2 ท่านขึ้นไป

Bus (10-20 ท่าน)

VAN (2-8ท่าน)

Alphard (2-4 ท่าน)

ติดต่อสอบถามราคากับเจ้าหน้าที่

Real Seat Choice

Premium Flatbed

ที่นั่งสุดพิเศษขนาดที่นั่งกว้าง 19 นิ้ว
ที่มีความห่างระหว่างแถว 59 นิ้ว
สามารถปรับนอนได้เท่าที่คุณต้องการ
พร้อมด้วยอุปกรณ์อื่นๆ
ให้คุณเดินทางอย่างสะดวกสบายเต็มที่

ราคาขึ้นอยู่กับวันเดินทาง

**เช็คราคาทุกครั้งก่อนทำการสั่งซื้อ

HOT Seat

ด้วยพื้นที่วางขาที่กว้าง 17.5 นิ้ว
คุณจึงมีพื้นที่กว้างขึ้นสำหรับการยืดขา
ได้อย่างเต็มที่ นอกจากนี้
คุณยังจะได้สิทธิ์ขึ้นเครื่องก่อนใครอีกด้วย

ราคา 2,700 /เที่ยว

**เช็คราคาทุกครั้งก่อนทำการสั่งซื้อ

Quite Zone

ผู้โดยสารที่มีอายุตั้งแต่ 10 ปีขึ้นไป
ระบบอุปกรณ์ที่ให้แสงสว่างถนอมสายตา
อาหารของคุณจะได้รับการเสิร์ฟ
รวดเร็วยิ่งขึ้น

ราคา 1,600 /เที่ยว

**เช็คราคาทุกครั้งก่อนทำการสั่งซื้อ

หมายเหตุ :
- กรุณาตรวจสอบราคา กับเจ้าหน้าที่ทุกครั้งก่อนทำการสั่งซื้อ
- สามารถสั่งซื้อได้ ล่วงหน้าไม่เกิน 5 วันก่อนวันเดินทาง

Real Baggage Choice

เพิ่มน้ำหนักกระเป๋า

ปกติท่านจะได้น้ำหนักกระเป๋าอยู่ที่ 20 กก.
สำหรับท่านที่ต้องการซื้อน้ำหนักกระเป๋าเพิ่ม

ฟรี 20 กิโลกรัม

ซื้อเพิ่ม 5 กิโลกรัม /เที่ยว ราคา 1,500 / เที่ยว

ซื้อเพิ่ม 10 กิโลกรัม /เที่ยว ราคา 1,800 / เที่ยว

ซื้อเพิ่ม 20 กิโลกรัม /เที่ยว ราคา 2,900 / เที่ยว

หมายเหตุ :
- กรุณาตรวจสอบราคา กับเจ้าหน้าที่ทุกครั้งก่อนทำการสั่งซื้อ
- สามารถสั่งซื้อได้ ล่วงหน้าไม่เกิน 5 วันก่อนวันเดินทาง

Real Insurance Choice

ประกันการเดินทางเสริม

ครอบคลุมการรักษาพยาบาล และเหตุการณ์ไม่คาดฝัน
เมื่อเดินทางไปต่างประเทศ(ที่ไม่ใช่โรคประจำตัว และ อุบัติเหตุ)
สามารถซื้อความคุ้มครองได้ สูงสุดถึง 5,000,000 บาท

เริ่มต้นที่ 710.-

Real Wifi Choice

PACKAGE	UNLIMITED	ประกันเครื่อง
5 DAY	999.-	250.-
6 DAY	1,199.-	300.-

**กรุณาสอบถามเงื่อนไขกับเจ้าหน้าที่ทุกครั้งก่อนทำการสั่งซื้อ

Soft Bank WiFi

Real admission Ticket Choice

จองตั๋วล่วงหน้า

บริการจองตั๋ว Disneyland ,Universal Studio ล่วงหน้า

ติดต่อสอบถามราคากับเจ้าหน้าที่

TOKYO Disneyland

UNIVERSAL

Universal Studio

บริษัท ทราเวลดีไซน์ทีม จำกัด
TRAVEL DESIGN TEAM CO., LTD.
ที่อยู่ 289/282 ซอยร่มเกล้า 6/1
ถนนร่มเกล้า แขวงมีนบุรี
เขตมีนบุรี กรุงเทพฯ 10510
โทร. 081-736-9506 (พลอย)
081-736-3407 (เล้ง)
081-736-7014 (มุก)
อีเมล info@traveldesignteam.com
LINE @traveldesignteam
เว็บไซต์ www.traveldesignteam.com

ใบอนุญาตนำเที่ยว TAT เลขที่ 11/12720

อัปเดท ณ วันที่ 10/10/69

Real Private Choice

สำหรับท่านที่ต้องการความเป็นส่วนตัวมากขึ้น ท่านสามารถเลือกใช้บริการ รถส่วนตัวได้โดยมีรูปแบบรถให้เลือกถึง 3 ประเภท โดยรถ แต่ละประเภทสามารถนั่งได้ตั้งแต่ 2 ท่านขึ้นไป

	Bus (10-20 ท่าน)	
	VAN (2-8 ท่าน)	
	Alphard (2-4 ท่าน)	

ติดต่อสอบถามราคากับเจ้าหน้าที่

หมายเหตุ

- ราคานี้รวมคนขับ/ค่าทางด่วน / ที่จอดรถ / ค่าน้ำมัน / ทิปคนขับ
- ราคานี้รวมค่าบริการน้ำดื่มวันละ 1 ขวด/ท่าน

บริษัท ทราเวลดีไซน์ทีม จำกัด
TRAVEL DESIGN TEAM CO., LTD.
ที่อยู่ 289/282 ซอยร่มเกล้า 6/1
ถนนร่มเกล้า แขวงมีนบุรี
เขตมีนบุรี กรุงเทพฯ 10510
โทร. 081-736-9506 (พลอย)
081-736-3407 (เล้ง)
081-736-7014 (มุก)
อีเมล info@traveldesignteam.com
LINE @traveldesignteam
เว็บไซต์ www.traveldesignteam.com

ใบอนุญาตนำเที่ยว TAT เลขที่ 11/12720

อัปเดท ณ วันที่ 10/10/69

Real Seat Choice

QUITE ZONE

ผู้โดยสารที่มีอายุตั้งแต่ 10 ปีขึ้นไป
ระบบอุปกรณ์ที่ให้แสงสวางถนอมสายตา
อาหารของคุณจะได้รับการเสิร์ฟ
รวดเร็วยิ่งขึ้น

ราคา 1,600 /เที่ยว

**เช็คราคาทุกครั้งก่อนทำการสั่งซื้อ

HOT SEAT

ด้วยพื้นที่วางขาที่กว้าง 17.5 นิ้ว คุณจึงมีพื้นที่กว้างขึ้น
สำหรับการยืดขาได้อย่างเต็มที่ นอกจากนี้
คุณยังจะได้สิทธิขึ้นเครื่อง ก่อนใครอีกด้วย

ราคา 2,700 /เที่ยว

**เช็คราคาทุกครั้งก่อนทำการสั่งซื้อ

PREMIUM FLATBED

ที่นั่งสุดพิเศษขนาดที่นั่งกว้าง 19 นิ้ว
ที่มีความห่างระหว่างแถว 59 นิ้ว
สาทารถปรับนอนได้เท่าที่คุณต้องการ
พร้อมด้วยอุปกรณ์อื่นๆ
ให้คุณเดินทางอย่างสะดวกสบายเต็มที่

ราคาขึ้นอยู่กับวันเดินทาง

**เช็คราคาทุกครั้งก่อนทำการสั่งซื้อ

หมายเหตุ :
- กรุณาตรวจสอบราคา กับเจ้าหน้าที่ทุกครั้งก่อนทำการสั่งซื้อ
- สามารถสั่งซื้อได้ ล่วงหน้าไม่เกิน 5 วันก่อนวันเดินทาง

บริษัท ทราเวลดีไซน์ทีม จำกัด
TRAVEL DESIGN TEAM CO., LTD.
ที่อยู่ 289/282 ซอยร่มเกล้า 6/1 ถนนร่มเกล้า แขวงมีนบุรี เขตมีนบุรี กรุงเทพฯ 10510
โทร. 081-736-9506 (พลอย) 081-736-3407 (เล้ง) 081-736-7014 (มุก)
อีเมล info@traveldesignteam.com
LINE @traveldesignteam
เว็บไซต์ www.traveldesignteam.com
ใบอนุญาตนำเที่ยว TAT เลขที่ 11/12720

อัปเดท ณ วันที่ 10/10/69

Real Baggage Choice

เพิ่มน้ำหนักกระเป๋าเดินทาง

ปกติท่านจะได้น้ำหนักกระเป๋าอยู่ที่ 20 กก.
สำหรับท่านที่ต้องการซื้อน้ำหนักกระเป๋าเพิ่ม

ฟรี 20 กิโลกรัม

ซื้อเพิ่ม 5 กิโลกรัม /เที่ยว ราคา 1,500 / เที่ยว

ซื้อเพิ่ม 10 กิโลกรัม /เที่ยว ราคา 1,800 / เที่ยว

ซื้อเพิ่ม 20 กิโลกรัม /เที่ยว ราคา 2,900 / เที่ยว

หมายเหตุ :
- กรุณาตรวจสอบราคา กับเจ้าหน้าที่ทุกครั้งก่อนทำการสั่งซื้อ
- สามารถสั่งซื้อได้ ล่วงหน้าไม่เกิน 5 วันก่อนวันเดินทาง

บริษัท ทราเวลดีไซน์ทีม จำกัด
TRAVEL DESIGN TEAM CO., LTD.
ที่อยู่ 289/282 ซอยร่มเกล้า 6/1 ถนนร่มเกล้า แขวงมีนบุรี เขตมีนบุรี กรุงเทพฯ 10510
โทร. 081-736-9506 (พลอย) 081-736-3407 (เล้ง) 081-736-7014 (มุก)
อีเมล info@traveldesignteam.com
LINE @traveldesignteam
เว็บไซต์ www.traveldesignteam.com
ใบอนุญาตนำเที่ยว TAT เลขที่ 11/12720

อัปเดท ณ วันที่ 10/10/69

Real Insurance Choice

ประกันการเดินทางเสริม

ครอบคลุมการรักษาพยาบาล และ เหตุการณ์ไม่คาดฝัน เมื่อเดินทางไปต่างประเทศ (ที่ไม่ใช่โรคประจำตัว และ อุบัติเหตุ) สามารถซื้อความคุ้มครองได้ สูงสุดถึง 5,000,000 บาท

เริ่มต้นที่ **710.-**

จำนวนวันเดินทาง (วัน) Trip Duration (Day)	เบี้ยประกันภัย (บาท) / Premium (Baht)
	เดินทางในเอเชีย / ASIA PLUS
	ฮิปฮอป
1-2 วัน	710.-
3 วัน	720.-
4 วัน	800.-
5 วัน	835.-
6 วัน	875.-

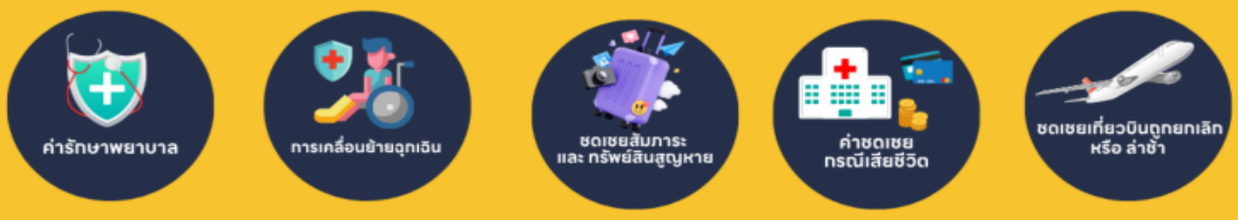

เงื่อนไขเป็นไปตามที่กรมธรรม์กำหนด

บริษัท ทราเวลดีไซน์ทีม จำกัด
TRAVEL DESIGN TEAM CO., LTD.
ที่อยู่ 289/282 ซอยร่มเกล้า 6/1
ถนนร่มเกล้า แขวงมีนบุรี
เขตมีนบุรี กรุงเทพฯ 10510
โทร. 081-736-9506 (พลอย)
081-736-3407 (เล้ง)
081-736-7014 (มุก)
อีเมล info@traveldesignteam.com
LINE @traveldesignteam
เว็บไซต์ www.traveldesignteam.com

ใบอนุญาตนำเที่ยว TAT เลขที่ 11/12720

อัปเดท ณ วันที่ 10/10/69

Real Wifi Choice

Soft Bank WiFi

PACKAGE	UNLIMITED	ประกันเครื่อง (เป็นการซื้อขาดจะไม่ได้คืนในภายหลัง)
5 DAY	999.-	250.-
6 DAY	1,199.-	300.-

**กรุณาสอบถามเงื่อนไขกับเจ้าหน้าที่ทุกครั้งก่อนทำการสั่งซื้อ

บริษัท ทราเวลดีไซน์ทีม จำกัด
TRAVEL DESIGN TEAM CO., LTD.
ที่อยู่ 289/282 ซอยร่มเกล้า 6/1
ถนนร่มเกล้า แขวงมีนบุรี
เขตมีนบุรี กรุงเทพฯ 10510
โทร. 081-736-9506 (พลอย)
081-736-3407 (เล้ง)
081-736-7014 (มุก)
อีเมล info@traveldesignteam.com
LINE @traveldesignteam
เว็บไซต์ www.traveldesignteam.com

ใบอนุญาตนำเที่ยว TAT เลขที่ 11/12720

Real Choice

- เพียงลูกค้าลือกซื้อโปรแกรมทัวร์ญี่ปุ่น สามารถเลือกซื้อแพ็กเกจเสริม REAL CHOICE ได้ทุกบริการ
- รายละเอียดเงื่อนไขแพ็กเกจเสริม REAL CHOICE

+

บริษัท ทราเวลดีไซน์ทีม จำกัด
TRAVEL DESIGN TEAM CO., LTD.
ที่อยู่ 289/282 ซอยร่มเกล้า 6/1 ถนนร่มเกล้า แขวงมีนบุรี เขตมีนบุรี กรุงเทพฯ 10510
โทร. 081-736-9506 (พลอย) 081-736-3407 (เล้ง) 081-736-7014 (มุก)
อีเมล info@traveldesignteam.com
LINE @traveldesignteam
เว็บไซต์ www.traveldesignteam.com

ใบอนุญาตนำเที่ยว TAT เลขที่ 11/12720

ข้อควรรู้

กรุณาศึกษารายละเอียดทั้งหมดก่อนทำการจอง
เพื่อความถูกต้อง และ ความเข้าใจตรงกันระหว่างท่านลูกค้า และบริษัทฯ
เมื่อท่านตกลงชำระเงินมัดจำ หรือ ค่าทัวร์ทั้งหมดกับทางบริษัทฯแล้ว
ทางบริษัทฯ จะถือว่าท่าน ได้ยอมรับเงื่อนไขข้อตกลงต่างๆทั้งหมด

กรณีท่านมีเที่ยวบินภายในประเทศ

ในกรณีที่เที่ยวบินระหว่างประเทศ มีการยกเลิกเที่ยวบิน เปลี่ยนแปลงเวลาบิน
หรือเกิดเหตุวิสัยอื่นๆ ที่ทำให้ไม่สามารถเดินทางได้ตามวันและเวลาที่กำหนด
ทางบริษัทฯ และสายการบิน ขอสงวนสิทธิ์ ไม่รับผิดชอบต่อเที่ยวบินภายในประเทศ
และ/หรือ เที่ยวบินที่นอกเหนือโปรแกรมที่ท่านทำการจอง
เนื่องจากบริษัทฯ นำเสนอขายโปรแกรมเที่ยวบินต่างประเทศ
โดยมีจุดเริ่มต้นสนามบินต้นทาง (ดอนเมืองหรือสุวรรณภูมิ) เท่านั้น

การจัดที่นั่งบนเครื่องบินของกรุ๊ป

ขึ้นอยู่กับนโยบายของสายการบิน ทางบริษัทฯ
ไม่สามารถกำหนด หรือ เปลี่ยนแปลงได้

บริษัทฯ ขอสงวนสิทธิ์ รายการทัวร์สามารถเปลี่ยนแปลงได้ตามความเหมาะสม

เนื่องจากสภาวะอากาศ , ภัยธรรมชาติ เช่น วาตภัย อัคคีภัย อุทกภัย, การระบาดของโรคติดต่อ, ความไม่สงบทางการเมือง , สงครามระหว่างประเทศ และภายในประเทศ, สายการบิน เป็นต้น
อาจมีการเปลี่ยนแปลงโปรแกรมตามความเหมาะสม โดยมิต้องแจ้งให้ทราบล่วงหน้า
และขอสงวนสิทธิ์ในการไม่คืนค่าทัวร์ทั้งหมด หรือคืนเงินบางส่วน ตามดุลยพินิจของบริษัทฯ

การบริการของรถบัสนำเที่ยวญี่ปุ่น ตามกฎหมายของประเทศญี่ปุ่น
สามารถให้บริการได้วันละ 10 ชั่วโมง มิอาจเพิ่มเวลาได้ โดยมัคคุเทศก์ และ คนขับจะเป็นผู้บริหารเวลา
ตามความเหมาะสม ทั้งนี้ขึ้นอยู่กับสภาพการจราจรในวันเดินทางนั้นๆ เป็นหลัก
จึงขอสงวนสิทธิ์ในการปรับเปลี่ยนเวลาท่องเที่ยว ตามสถานที่ในโปรแกรมการเดินทาง

บริษัท ทราเวลดีไซน์ทีม จำกัด
TRAVEL DESIGN TEAM CO., LTD.
ที่อยู่ 289/282 ซอยร่มเกล้า 6/1 ถนนร่มเกล้า แขวงมีนบุรี เขตมีนบุรี กรุงเทพฯ 10510
โทร. 081-736-9506 (พลอย) 081-736-3407 (เล้ง) 081-736-7014 (มุก)
อีเมล info@traveldesignteam.com
LINE @traveldesignteam
เว็บไซต์ www.traveldesignteam.com

ใบอนุญาตนำเที่ยว TAT เลขที่ 11/12720

ซื้อทัวร์แล้ว

ยกเลิกการเดินทาง

ได้เงินคืนหรือไม่ ?
จ่ายเงินคืนอย่างไร?

ผู้เดินทางขอยกเลิก ก่อนเดินทาง 30 วันขึ้นไป

ค่าทัวร์
หัก
ค่าใช้จ่ายที่จ่ายจริง ของบริษัททัวร์ (ถ้ามี)
=
เงินที่ได้คืน

ผู้เดินทางขอยกเลิก ก่อนเดินทาง 16-29 วัน

ค่าทัวร์
หัก
ค่าใช้จ่ายที่จ่ายจริง ของบริษัททัวร์ (ถ้ามี)
=
เงินที่ได้คืน

ผู้เดินทางขอยกเลิก ก่อนเดินทาง 0-15 วัน

=
ไม่ได้รับเงินคืน

กรณีมีเหตุยกเลิกทัวร์ โดยไม่ใช่ความผิดบริษัททัวร์

ค่าทัวร์
หัก
ค่าใช้จ่ายที่จ่ายจริง ของบริษัททัวร์ (ถ้ามี)
=
เงินที่ได้คืน

หมายเหตุ !!

1.) ค่าใช้จ่ายจริงของบริษัททัวร์ ได้แก่
ค่าธรรมเนียมการขอวีซ่า ค่ามัดจำของบัตรโดยสารเครื่องบิน และค่าใช้จ่ายที่จำเป็นอื่น ๆ โดยต้องแสดงหลักฐานการจ่ายให้ผู้เดินทางทราบด้วย

2.) สำหรับพีเรียดการเดินทางที่เป็นราคาเริ่มต้น ไม่สามารถยกเลิกการเดินทางได้ทุกกรณี

Travel Design TEAM

บริษัท ทราเวลดีไซน์ทีม จำกัด
TRAVEL DESIGN TEAM CO., LTD.
ที่อยู่ 289/282 ซอยร่มเกล้า 6/1
ถนนร่มเกล้า แขวงมีนบุรี
เขตมีนบุรี กรุงเทพฯ 10510
โทร. 081-736-9506 (พลอย)
081-736-3407 (เล้ง)
081-736-7014 (มุก)
อีเมล info@traveldesignteam.com
LINE @traveldesignteam
เว็บไซต์ www.traveldesignteam.com

ใบอนุญาตนำเที่ยว TAT เลขที่ 11/12720

อัตราค่าบริการ รวมอะไรบ้าง?

1 ค่าตั๋วเครื่องบิน ขาไป - ขากลับ

(ตามรายการระบุ รวมถึงค่าภาษีสนามบิน และ ค่าภาษีน้ำมัน)

2 ค่ารถโค้ช ปรับอากาศ

ตามรายการที่ระบุ

3 โรงแรมที่พักตามระบุ หรือ เทียบเท่า

(พัก 2-3 ท่าน/ห้อง)

4 ค่าธรรมเนียม เข้าชมสถานที่ต่างๆ

ตามรายการที่ระบุ

5 ภาษีมูลค่าเพิ่ม 7% ภาษีหัก ณ ที่จ่าย 3%

(คิดเฉพาะค่าบริการ)

6 ค่าอาหาร ตามรายการที่ระบุ

7 ค่าเบี้ยประกัน

อุบัติเหตุในระหว่างการเดินทางท่องเที่ยวต่างประเทศ

วงเงินประกันท่านละ 500,000 บาท
(ไม่ครอบคลุมถึงสุขภาพ อาการเจ็บป่วย หรือโรคประจำตัว)
กรณีเสียชีวิตจากอุบัติเหตุระหว่างการเดินทางท่องเที่ยว
วงเงินประกันท่านละ 1,000,000 บาท (เงื่อนไขตามกรรมธรรม์)

บริษัท ทราเวลดีไซน์ทีม จำกัด
TRAVEL DESIGN TEAM CO., LTD.
ที่อยู่ 289/282 ซอยร่มเกล้า 6/1 ถนนร่มเกล้า แขวงมีนบุรี เขตมีนบุรี กรุงเทพฯ 10510
โทร. 081-736-9506 (พลอย) 081-736-3407 (เล้ง) 081-736-7014 (มุก)
อีเมล info@traveldesignteam.com
LINE @traveldesignteam
เว็บไซต์ www.traveldesignteam.com

ใบอนุญาตนำเที่ยว TAT เลขที่ 11/12720

อัตราค่าบริการ ไม่รวมอะไรบ้าง?

ค่าทิปมัคคุเทศก์ คนขับรถ

2,000 บาท/ท่าน/ทริป

เดินทางขั้นต่ำ 30 ท่าน หากต่ำกว่ากำหนด กรุ๊ปจะไม่สามารถเดินทางได้
หากผู้เดินทางทุกท่านยินดีที่จะชำระค่าบริการเพิ่มเพื่อให้คณะเดินทางได้ ทางเรา
ยินดีที่จะประสานงานในการเดินทางตามประสงค์ให้ท่านต่อไป
ทางบริษัทฯ ขอสงวนสิทธิ์ในการงดออกเดินทาง และ เลื่อนการเดินทางไป
ในวันอื่นต่อไป โดยทางบริษัทฯ จะแจ้งให้ท่านทราบล่วงหน้า

ค่าใช้จ่ายส่วนตัว ของผู้เดินทาง

- ค่าหนังสือเดินทาง
- ค่าโทรศัพท์
- ค่าอาหาร เครื่องดื่ม
- ค่าซักรีด
- ค่ามินิบาร์ในห้อง
- และค่าพาหนะต่างๆ ที่มิได้ระบุในรายการ

ค่าธรรมเนียมกระเป๋า

สัมภาระที่มีน้ำหนักเกินกว่า ที่สายการบินนั้นๆ กำหนด หรือ สัมภาระใหญ่เกิน ขนาดมาตรฐาน

ค่าภาษีน้ำมัน

ที่ทางสายการบินเรียกเก็บเพิ่ม ในภายหลังจากทางบริษัทฯ ได้ออกตั๋วเครื่องบินไปแล้ว

ค่าธรรมเนียมวีซ่า เข้าประเทศญี่ปุ่น

กรณีประกาศให้กลับมายื่นร้องขอวีซ่าอีกครั้ง (เนื่องจากทางญี่ปุ่นได้ประกาศยกเว้นการยื่นวีซ่าเข้าประเทศญี่ปุ่นให้กับคนไทย สำหรับผู้ที่ประสงค์พำนักระยะสั้นในประเทศญี่ปุ่นไม่เกิน 15 วัน)

หากในภายหลังทางรัฐบาลญี่ปุ่นประกาศให้ยื่นวีซ่าตามเดิม
ผู้เดินทางจะต้องชำระค่าธรรมเนียมสำหรับการยื่นร้องขอวีซ่าเพิ่มเติม

บริษัท ทราเวลดีไซน์ทีม จำกัด
TRAVEL DESIGN TEAM CO., LTD.
ที่อยู่ 289/282 ซอยร่มเกล้า 6/1 ถนนร่มเกล้า แขวงมีนบุรี เขตมีนบุรี กรุงเทพฯ 10510
โทร. 081-736-9506 (พลอย) 081-736-3407 (เล้ง) 081-736-7014 (มุก)
อีเมล info@traveldesignteam.com
LINE @traveldesignteam
เว็บไซต์ www.traveldesignteam.com
ใบอนุญาตนำเที่ยว TAT เลขที่ 11/12720

เงื่อนไขที่ควรรู้

1 เงื่อนไขการจอง และ การชำระเงิน
(เฉพาะการส่งจอยทัวร์เท่านั้น ไม่รวมการตัดกรุ๊ป หรือกรุ๊ปเหมา)

มัดจำท่านละ 15,000 บาท ภายหลังจากที่ท่านได้รับอินวอยซ์การจอง 1 วัน กรณีลูกค้าทำการจองน้อยกว่าวันเดินทาง 30 วัน ทางบริษัทฯ ขอสงวนสิทธิ์ในการเก็บค่าทัวร์เต็มจำนวนทันทีในวันจองเท่านั้น

ส่วนที่เหลือ ชำระก่อนวันเดินทาง 30 วัน (นับรวมวันเสาร์ และอาทิตย์)

- หากไม่ชำระมัดจำตามที่กำหนด ขออนุญาตตัดที่นั่งให้ลูกค้าท่านอื่นที่รออยู่
- หากชำระไม่ครบตามจำนวน บริษัทฯ ถือว่าท่านยกเลิกการเดินทางโดยอัตโนมัติโดยไม่มีเงื่อนไข
- เมื่อท่านชำระเงินไม่ว่าจะทั้งหมด หรือบางส่วน ทางบริษัทฯ ถือว่าท่านได้ยอมรับเงื่อนไขและข้อตกลงต่างๆที่ได้ระบุไว้ทั้งหมดนี้แล้ว

หากชำระเงินในแต่ละส่วนแล้ว โปรดส่งสำเนาการโอนเงิน พร้อมระบุชื่อพนักงานขาย มาทางอีเมล์ หรือ แนบสลิปผ่านระบบจองที่นั่งออนไลน์ของทางบริษัทฯ

1.1 เงื่อนไขยกเลิกการจอง (เฉพาะการส่งจอยทัวร์เท่านั้น ไม่รวมการตัดกรุ๊ป หรือกรุ๊ปเหมา)

- ยกเลิกก่อนการเดินทางไม่น้อยกว่า 30 วัน คืนเงินบางส่วน (หักจากค่าใช้จ่ายที่เกิดขึ้นจริงแล้ว เช่น ค่ามัดจำบัตรโดยสารเครื่องบิน และมัดจำค่าบริการโรงแรม, รถโค้ช ร้านอาหาร จากทางต่างประเทศ)
- ยกเลิกก่อนการเดินทางน้อยกว่า 30 วัน คืนเงินค่าทัวร์ 50% (จากราคาทัวร์ที่ซื้อ)
- ยกเลิกก่อนการเดินทางน้อยกว่า 15 วัน ไม่สามารถคืนเงินได้ / สามารถเปลี่ยนแปลงผู้เดินทางได้ (เปลี่ยนชื่อ) ต้องแจ้งให้บริษัทฯ ทราบล่วงหน้าอย่างน้อย 7 วัน

**** สำหรับพีเรียดการเดินทางที่เป็นราคาเริ่มต้น ไม่สามารถยกเลิกการเดินทางได้ทุกกรณี ****

1.2 เงื่อนไขยกเลิกการจอง / เดินทางวันหยุด หรือเทศกาล และ โปรแกรมที่เดินทางด้วยเที่ยวบินพิเศษ Charter Flight

- กรุ๊ปที่เดินทาง **ในช่วงวันหยุด หรือเทศกาล** ที่ต้องการันตีค่าบัตรโดยสารทั้งหมด และที่นั่งกับสายการบิน หรือกรุ๊ปที่มีการการันตีค่าที่พักทั้งหมด และอื่นๆโดยตรง หรือโดยการผ่านตัวแทนในประเทศหรือต่างประเทศ และไม่อาจขอคืนเงินได้ **รวมถึงเที่ยวบินพิเศษ CHARTER FLIGHT** ขอสงวนสิทธิ์ไม่มีการคืนเงินทุกกรณี ทั้งมัดจำ หรือค่าทัวร์ทั้งหมด เนื่องจากเป็นการเหมาจ่ายในเที่ยวบิน และโปรแกรมนั้นๆ **ซึ่งไม่สามารถใช้เงื่อนไขยกเลิกการจองร่วมกับข้อที่ 1.1 ได้**

ที่อยู่ 289/282 ซอยร่มเกล้า 6/1 ถนนร่มเกล้า แขวงมีนบุรี เขตมีนบุรี กรุงเทพฯ 10510
โทร. 081-736-9506 (พลอย) 081-736-3407 (เล้ง) 081-736-7014 (มุก)
อีเมล info@traveldesignteam.com
LINE @traveldesignteam
เว็บไซต์ www.traveldesignteam.com

2 เงื่อนไขการจอง และการชำระเงิน *เฉพาะการตัดกรุ๊ป หรือกรุ๊ปเหมา

ซึ่งเป็นข้อตกลงระหว่าง บริษัททัวร์ ผู้ขาย และ บริษัททัวร์ผู้ซื้อ เท่านั้น

มัดจำท่านละ 15,000 บาท ภายหลังจากที่ท่านได้รับอินวอยซ์การจอง 1 วัน
(กรณีลูกค้าทำการจองน้อยกว่าวันเดินทาง 45 วัน ทางบริษัทฯ ขอสงวนสิทธิ์ในการเก็บค่าทัวร์เต็มจำนวนทันทีในวันจองเท่านั้น)

ส่วนที่เหลือ ชำระก่อนวันเดินทาง 45 วัน
(นับรวมวันเสาร์ และอาทิตย์)

หากไม่ชำระมัดจำตามที่กำหนด
บริษัทฯ ถือว่าท่านยกเลิกการเดินทาง
โดยอัตโนมัติโดยไม่มีเงื่อนไข

หากชำระไม่ครบตามจำนวน
บริษัทฯ ถือว่าท่านยกเลิกการเดินทาง
โดยอัตโนมัติโดยไม่มีเงื่อนไข

เมื่อท่านชำระเงิน ไม่ว่าจะทั้งหมด หรือ บางส่วน
ทางบริษัทฯ ถือว่าท่านได้ยอมรับเงื่อนไข
และ ข้อตกลงต่างๆที่ได้ระบุไว้ทั้งหมดนี้แล้ว

2.1 เงื่อนไขยกเลิกการจอง

- ยกเลิกก่อนการเดินทางไม่น้อยกว่า 60 วัน คืนเงินเต็มจำนวน
- ยกเลิกก่อนการเดินทางน้อยกว่า 60 วัน ทางบริษัทฯ ขอสงวนสิทธิ์ไม่คืนเงินค่ามัดจำทั้งหมด ในทุกกรณี โดยไม่มีเงื่อนไขใดๆทั้งสิ้น
- ยกเลิกการเดินทางหลังจากที่ชำระค่าทัวร์เต็มจำนวนแล้ว ทางบริษัทฯ ขอสงวนสิทธิ์ไม่คืนเงินทั้งหมดในทุกกรณี โดยไม่มีเงื่อนไขใดๆทั้งสิ้น

2.2 เงื่อนไขยกเลิกการจอง / เดินทางวันหยุด หรือเทศกาล และโปรแกรมที่เดินทางด้วยเที่ยวบินพิเศษ Charter Flight

- กรุ๊ปที่เดินทาง ใน **ช่วงวันหยุด หรือเทศกาล** ที่ต้องการรันตีค่าบัตรโดยสารทั้งหมด และ ที่นั่งกับสายการบิน หรือกรุ๊ปที่มีการการันตีค่าบริการที่พัก ทั้งหมด และอื่นๆโดยตรง หรือโดยการผ่านตัวแทนในประเทศ หรือ ต่างประเทศ และไม่อาจขอคืนเงินได้ รวมถึง เที่ยวบินพิเศษ CHARTER FLIGHT ขอสงวนสิทธิ์ไม่มีการคืนเงินทุกกรณี ทั้งมัดจำ หรือ ค่าทัวร์ทั้งหมด เนื่องจากเป็นการเหมาจ่ายในเที่ยวบิน และโปรแกรมนั้นๆ **ซึ่งไม่สามารถใช้เงื่อนไขยกเลิกการจองร่วมกับข้อที่ 2.1 ได้**

ที่อยู่ 289/282 ซอยร่มเกล้า 6/1 ถนนร่มเกล้า แขวงมีนบุรี เขตมีนบุรี กรุงเทพฯ 10510
โทร. 081-736-9506 (พลอย) 081-736-3407 (เล้ง) 081-736-7014 (มุก)
อีเมล info@traveldesignteam.com
LINE @traveldesignteam
เว็บไซต์ www.traveldesignteam.com

3 เงื่อนไขกรณีเกิดภัยพิบัติ ไม่ว่ากรณีใดๆ หากเกิดภัยพิบัติตามธรรมชาติ หรือ ภัยพิบัติอันไม่สามารถคาดการณ์ล่วงหน้าได้

เช่น พายุไต้ฝุ่น แผ่นดินไหว สึนามิ หรือโรคระบาด
ในประเทศ หรือ นอกประเทศ หรือเมืองที่ท่านเดินทางไป

ลูกค้าไม่สามารถที่จะนำเหตุการณ์ดังกล่าวมาขอยกเลิก หรือ ขอเงินคืนได้ และ บริษัทฯ จะไม่คืนเงินใดๆ ทั้งสิ้น แต่จะขอสงวนสิทธิ์ในการพิจารณาเลื่อนการเดินทางออกไปได้ตามที่บริษัทฯ ได้แจ้ง จนกว่าภัยพิบัตินั้นจะสิ้นสุดลง

โปรดตรวจสอบ Passport
จะต้องมีอายุคงเหลือ ณ วันเดินทางมากกว่า 6 เดือนขึ้นไป และ เหลือหน้ากระดาษอย่างต่ำ 2 หน้า หากไม่มั่นใจโปรดสอบถาม

หมายเหตุ
กรณีที่ทองตรวจคนเข้าเมืองทั้งกรุงเทพฯ และในต่างประเทศ ปฏิเสธมิให้เดินทางออก หรือ เข้าประเทศที่ระบุไว้ในรายการเดินทาง บริษัทฯ ขอสงวนสิทธิ์ที่จะไม่คืนค่าทัวร์ไม่ว่ากรณีใดๆ ทั้งสิ้น รวมถึงเมื่อท่านออกเดินทางไปกับคณะแล้ว ถ้าท่านงดการใช้บริการรายการใดรายการหนึ่ง หรือไม่เดินทางพร้อมคณะ ถือว่าท่านสละสิทธิ์ไม่อาจเรียกร้องค่าบริการคืน ไม่ว่ากรณีใดๆทั้งสิ้น

ข้อมูลเพิ่มเติม : ตั๋วเครื่องบิน และ ที่นั่ง

- ในการเดินทางเป็นหมู่คณะ ผู้โดยสารจะต้องเดินทางไป-กลับพร้อมกัน ไม่สามารถเลื่อนวันเดินทางกลับได้
- กรณี ยกเลิกการเดินทาง บัตรโดยสารไม่สามารถยกเลิก หรือคืนเงินบางส่วนได้

ที่นั่งมาตรฐาน

ที่นั่ง HOT SEAT

ที่นั่งพรีเมี่ยมแฟลตเบด

ที่อยู่ 289/282 ซอยร่มเกล้า 6/1 ถนนร่มเกล้า แขวงมีนบุรี เขตมีนบุรี กรุงเทพฯ 10510
โทร. 081-736-9506 (พลอย) 081-736-3407 (เล้ง) 081-736-7014 (มุก)
อีเมล info@traveldesignteam.com
LINE @traveldesignteam
เว็บไซต์ www.traveldesignteam.com

ข้อมูลเพิ่มเติม : โรงแรมที่พัก

เนื่องจากการวางแปลนแบบห้องพักของแต่ละโรงแรมแตกต่างกัน จึงอาจทำให้ห้องพักแบบ ห้องเดี่ยว (Single) และห้องคู่ (Twin / Double) และ ห้องพักแบบ 3 ท่าน / 3 เตียง (Triple Room) ห้องพักอาจจะไม่ติดกัน

กรณีมีงานจัดประชุมนานาชาติ (Trade Fair) เป็นผลให้ค่าโรงแรมสูงขึ้นมาก และห้องพักในเมืองเต็ม บริษัทฯ ขอสงวนสิทธิ์ในการปรับเปลี่ยน หรือย้ายเมืองเพื่อให้เกิดความเหมาะสม

กรณีต้องการพักแบบ 3 ท่าน ต่อห้อง (Triple Room)
ในกรณีที่โรงแรมไม่มีห้อง Triple Room ทางบริษัทฯ ขอสงวนสิทธิ์ในการจัดห้องให้เป็นแบบ แยก 2 ห้อง คือ 1 ห้องพักคู่ และ 1 ห้องพักเดี่ยว

มาตราฐานขนาดห้องพักของประเทศญี่ปุ่น

ห้องคู่ (TWIN) จะอยู่ที่ 14-16 ตารางเมตร
ห้องเดี่ยว และห้องคู่ 1 เตียงเดี่ยว (Single & Double) จะอยู่ที่ 12-14 ตารางเมตร
ห้องพักแบบ 3 ท่าน (Triple Room) จะอยู่ที่ 16-18 ตารางเมตร

ข้อมูลเพิ่มเติม : สัมภาระ และ ค่าพนักงานยกกระเป๋า (Porter)

สำหรับน้ำหนักของสัมภาระที่ทางสายการบินอนุญาตให้บรรทุกใต้ท้องเครื่องบิน คือ 20 กิโลกรัม (สำหรับผู้โดยสารชั้นประหยัด / Economy Class Passenger) การเรียกค่าระวางน้ำหนักเพิ่มเป็นสิทธิ ของสายการบินที่ท่านไม่อาจปฏิเสธได้ (ท่านต้องชำระในส่วนที่โดนเรียกเก็บเพิ่ม)

สำหรับกระเป๋าสัมภาระของผู้โดยสาร (ยกเว้นทารก) สามารถนำสัมภาระพกพาขึ้นเครื่องได้ไม่เกิน 2 ชิ้น ได้แก่ กระเป๋าสัมภาระ 1 ชิ้น หรือกระเป๋าใส่คอมพิวเตอร์ หรือกระเป๋าถือ หรือกระเป๋าขนาดเล็กอีก 1 ชิ้น ต้องมีขนาดไม่เกิน 56 ซม.(สูง)x36 ซม.(กว้าง)x 23 ซม.(หนา)
ต้องสามารถจัดเก็บไว้ในช่องเก็บสัมภาระเหนือศีรษะภายในห้องโดยสารได้

ในกรณีที่กระเป๋าเดินทาง สัมภาระของท่าน เสียหาย สูญหาย หรือเกิดความล่าช้าจากการเดินทาง ทางบริษัทฯ ขอสงวนสิทธิ์ไม่รับผิดชอบในค่าใช้จ่ายต่างๆที่เกิดขึ้น ในทุกกรณี
<u>หมายเหตุ... (สำคัญมาก!!! ผู้โดยสารควรรับทราบก่อนการเดินทาง)</u>

โรงแรมส่วนใหญ่ในประเทศญี่ปุ่นไม่มีพนักงานยกกระเป๋า (Porter) ให้บริการ
ท่านจึงต้องดูแลกระเป๋าเดินทาง และ สัมภาระด้วยตนเอง ขอแนะนำให้จัดเตรียมเสื้อผ้าและสิ่งของจำเป็น ให้เหมาะสมกับจำนวนวันเดินทาง เพื่อความสะดวกสบายตลอดทริปค่ะ

บริษัท ทราเวลดีไซน์ทีม จำกัด
TRAVEL DESIGN TEAM CO., LTD.
ที่อยู่ 289/282 ซอยร่มเกล้า 6/1 ถนนร่มเกล้า แขวงมีนบุรี เขตมีนบุรี กรุงเทพฯ 10510
โทร. 081-736-9506 (พลอย) 081-736-3407 (เล้ง) 081-736-7014 (มุก)
อีเมล info@traveldesignteam.com
LINE @traveldesignteam
เว็บไซต์ www.traveldesignteam.com
ใบอนุญาตนำเที่ยว TAT เลขที่ 11/12720

IMPORTANT INFORMATION!

ข้อควรรู้ก่อนทำการจองทัวร์ สำคัญมาก!!!

1 รายการอาจมีการเปลี่ยนแปลงตามความเหมาะสม

เนื่องจาก การยกเลิกเที่ยวบิน ความล่าช้าของสายการบิน โรงแรม ที่พัก การจราจร เหตุการณ์ทางการเมือง การนัดหยุดงาน การท่อจลาจล อุบัติเหตุ สภาพอากาศ ภัยธรรมชาติ วาตภัย อัคคีภัย โรคระบาด ในประเทศ หรือนอกประเทศ หรือเมืองที่ท่านเดินทางไป หรือ ไม่ว่าจะด้วยสาเหตุใดๆ ก็ตาม **(ซึ่งเป็นเหตุการณ์ที่นอกเหนือการควบคุมจากทางบริษัทฯ)** โดยทางบริษัทฯ จะคำนึงถึงความปลอดภัยของลูกค้าเป็นสำคัญ

2 หากท่านยกเลิกทัวร์

เนื่องจากเหตุการณ์ความไม่สงบทางการเมือง สายการบิน สภาพอากาศ ภัยธรรมชาติ วาตภัย อัคคีภัย โรคระบาด ในประเทศ หรือนอกประเทศ หรือเมืองที่ท่านเดินทางไป แต่สายการบิน หรือในส่วนของการบริการทางประเทศที่ท่านเดินทางท่องเที่ยว ยังคงให้บริการอยู่เป็นปกติ ทางบริษัทฯ ขอสงวนสิทธิ์ในการไม่คืนค่าทัวร์ทั้งหมด หรือบางส่วนให้กับท่าน

3 หากในวันเดินทาง สถานที่ท่องเที่ยวใดที่ไม่สามารถเข้าชมได้

สถานที่ท่องเที่ยวใดที่ไม่สามารถเข้าชมได้ ไม่ว่าด้วยสาเหตุใดก็ตาม **ทางบริษัทฯ จะหาสถานที่ท่องเที่ยวใหม่ทดแทน หรือคืนค่าใช้จ่ายบางส่วนนั้นให้**

4 บริษัทฯ จะไม่รับผิดชอบและขอสงวนสิทธิ์ในการไม่คืนค่าทัวร์ทั้งหมด หรือ บางส่วนให้กับท่าน ในกรณีดังนี้

- กรณีที่กองตรวจคนเข้าเมือง ห้ามผู้เดินทาง เดินทาง เนื่องจากมีสิ่งผิดกฎหมาย หรือสิ่งของห้ามนำเข้าประเทศ <u>เอกสารเดินทางไม่ถูกต้อง</u> หรือความประพฤติส่อไปในทางเสื่อมเสียด้วยเหตุผลใดๆ ก็ตามที่ทางกองตรวจคนเข้าเมืองห้ามเดินทาง
- กรณีที่สถานทูตงดออกวีซ่า อันสืบเนื่องมาจากตัวผู้โดยสารเอง
- กรณีที่กองตรวจคนเข้าเมืองของประเทศไทยงดออกเอกสารเข้าเมือง ให้กับชาวต่างชาติ หรือ คนต่างด้าวที่พำนักอยู่ในประเทศไทย

บริษัท ทราเวลดีไซน์ทีม จำกัด
TRAVEL DESIGN TEAM CO., LTD.
ที่อยู่ 289/282 ซอยร่มเกล้า 6/1 ถนนร่มเกล้า แขวงมีนบุรี เขตมีนบุรี กรุงเทพฯ 10510
โทร. 081-736-9506 (พลอย) 081-736-3407 (เล้ง) 081-736-7014 (มุก)
อีเมล info@traveldesignteam.com
LINE @traveldesignteam
เว็บไซต์ www.traveldesignteam.com
ใบอนุญาตนำเที่ยว TAT เลขที่ 11/12720

จากมาตรการยกเว้นวีซ่าเข้าประเทศญี่ปุ่นให้กับคนไทย

ผู้ที่ประสงค์จะพำนักระยะสั้น ในประเทศญี่ปุ่นไม่เกิน 15 วัน ไม่ว่าจะด้วยวัตถุประสงค์ เพื่อการท่องเที่ยว เยี่ยมญาติ หรือธุรกิจ จะต้องยื่นเอกสารในขั้นตอนการตรวจเข้าเมือง เพื่อยืนยันการมีคุณสมบัติการเข้าประเทศญี่ปุ่น ดังต่อไปนี้

1. ตั๋วเครื่องบินขาออกจากประเทศญี่ปุ่น (ทางบริษัทฯ จัดการให้)
2. สิ่งที่ยืนยันว่าท่านสามารถรับผิดชอบค่าใช้จ่ายที่อาจเกิดขึ้นในระหว่างที่พำนักในประเทศญี่ปุ่นได้ (เช่น เงินสด บัตรเครดิต เป็นต้น)
3. ชื่อ ที่อยู่ และหมายเลขติดต่อในระหว่างที่พำนักในประเทศญี่ปุ่น (ทางบริษัทฯ จัดการให้)
4. กำหนดการเดินทางระหว่างที่พำนักในประเทศญี่ปุ่น (ทางบริษัทฯ จัดการให้)

• คุณสมบัติการเข้าประเทศญี่ปุ่น

(สำหรับกรณีการเข้าประเทศญี่ปุ่นด้วยมาตรการยกเว้นวีซ่า)

1. หนังสือเดินทางต้องมีอายุการใช้งานเหลืออยู่ ไม่ต่ำกว่า 6 เดือน
2. กิจกรรมใดๆ ที่จะกระทำในประเทศญี่ปุ่นจะต้องไม่เป็นสิ่งที่ขัดต่อกฎหมายและเข้าข่ายคุณสมบัติการพำนักระยะสั้น
3. ในขั้นตอนการขอเข้าประเทศ จะต้องระบุระยะเวลาการพำนักไม่เกิน 15 วัน
4. เป็นผู้ที่ไม่มีประวัติการถูกส่งตัวกลับจากประเทศญี่ปุ่น มิได้อยู่ในระยะเวลาของการถูกปฏิเสธไม่ให้เข้าประเทศ และ ไม่เข้าข่ายคุณสมบัติที่จะถูกปฏิเสธไม่ให้เข้าประเทศ

หมายเหตุ : กรุณาอ่านศึกษารายละเอียดทั้งหมดก่อนทำการจอง เพื่อความถูกต้อง และ ความเข้าใจตรงกันระหว่างท่านลูกค้า และบริษัท

1. บริษัทฯ ขอสงวนสิทธิ์ที่จะเลื่อนการเดินทาง หรือ ปรับราคาค่าบริการขึ้น ในกรณีที่มีผู้ร่วมคณะไม่ถึง 30 ท่าน
2. ขอสงวนสิทธิ์การเก็บค่าน้ำมันและภาษีสนามบินทุกแห่งเพิ่ม หากสายการบินมีการปรับขึ้นก่อนวันเดินทาง
3. บริษัทฯ จะไม่รับผิดชอบใดๆ ทั้งสิ้น หากเกิดกรณีความล่าช้าจากสายการบิน การยกเลิกบิน การประท้วง การนัดหยุดงาน การก่อการจลาจล ภัยธรรมชาติ การนำสิ่งของผิดกฎหมาย ซึ่งอยู่นอกเหนือความรับผิดชอบของบริษัทฯ

ที่อยู่ 289/282 ซอยร่มเกล้า 6/1 ถนนร่มเกล้า แขวงมีนบุรี เขตมีนบุรี กรุงเทพฯ 10510
โทร. 081-736-9506 (พลอย) 081-736-3407 (เล้ง) 081-736-7014 (มุก)
อีเมล info@traveldesignteam.com
LINE @traveldesignteam
เว็บไซต์ www.traveldesignteam.com

4 บริษัทฯ จะไม่รับผิดชอบใดๆ ทั้งสิ้น หากเกิดสิ่งของสูญหาย อันเนื่องเกิดจากความประมาทของท่าน เกิดจากการโจรกรรม และอุบัติเหตุจากความประมาทของนักท่องเที่ยวเอง

5 เมื่อท่านตกลงชำระเงินมัดจำหรือค่าทัวร์ทั้งหมดกับทางบริษัทฯแล้ว ทางบริษัทฯ จะถือว่าท่านได้ยอมรับเงื่อนไขข้อตกลงต่างๆ ทั้งหมด

6 รายการนี้เป็นเพียงข้อเสนอที่ต้องได้รับการยืนยันจากบริษัทฯ อีกครั้งหนึ่ง หลังจากได้สำรองโรงแรมที่พักในต่างประเทศเรียบร้อยแล้ว โดยโรงแรมจัดในระดับใกล้เคียงกัน ซึ่งอาจจะปรับเปลี่ยนตามที่ระบุในโปรแกรม

7 การจัดการเรื่องห้องพัก เป็นสิทธิของโรงแรมในการจัดห้องให้กับกรุ๊ปที่เข้าพัก โดยมีห้องพักสำหรับผู้สูบบุหรี่ / ปลอดบุหรี่ได้ โดยอาจจะขอเปลี่ยนห้องได้ตามความประสงค์ของผู้ที่พัก ทั้งนี้ขึ้นอยู่กับความพร้อมให้บริการของโรงแรม และไม่สามารถรับประกันได้

8 กรณีผู้เดินทางต้องการความช่วยเหลือเป็นพิเศษ อาทิเช่น ใช้วีลแชร์ กรุณาแจ้งบริษัทฯ อย่างน้อย 7 วันก่อนการเดินทาง มิฉะนั้นบริษัทฯ ไม่สามารถจัดการล่วงหน้าให้ได้ **วีลแชร์สำหรับใช้ในสนามบินเท่านั้น**

9 มัคคุเทศก์ พนักงาน และตัวแทนของผู้จัด ไม่มีสิทธิ์ในการให้คำสัญญาใดๆ ทั้งสิ้นแทนผู้จัด นอกจากมีเอกสารลงนามโดยผู้มีอำนาจของผู้จัดกำกับเท่านั้น

10 ในกรณีที่ผู้เดินทางไม่ผ่านการพิจารณา หรือการอนุญาติ ให้เดินทางเข้าประเทศญี่ปุ่น หรือการออกเดินทางจากประเทศไทย โดยเจ้าหน้าที่ตรวจคนเข้าเมือง หรือ กรมแรงงานของทั้งสองประเทศ อันเนื่องมาจากการกระทำที่ส่อไปในทางผิดกฎหมาย การหลบหนีเข้าออกเมือง เอกสารเดินทางไม่ถูกต้อง หรือการถูกปฏิเสธในกรณีอื่นๆ ทางผู้จัดจะไม่รับผิดชอบ และไม่สามารถคืนค่าใช้จ่ายต่างๆ ได้เนื่องจาก เป็นค่าใช้จ่ายที่ได้ทำการชำระแบบเหมาจ่ายให้กับตัวแทนต่างๆ ในประเทศญี่ปุ่นแล้ว

ที่อยู่ 289/282 ซอยร่มเกล้า 6/1 ถนนร่มเกล้า แขวงมีนบุรี เขตมีนบุรี กรุงเทพฯ 10510
โทร. 081-736-9506 (พลอย) 081-736-3407 (เล้ง) 081-736-7014 (มุก)
อีเมล info@traveldesignteam.com
LINE @traveldesignteam
เว็บไซต์ www.traveldesignteam.com

11 สภาพการจราจรในช่วงวันเดินทางตรงกับวันหยุดเทศกาลของญี่ปุ่น หรือ วันเสาร์อาทิตย์ รถอาจจะติด ทำให้เวลาในการท่องเที่ยว และช้อปปิ้งแต่ละสถานที่น้อยลง โดยเป็นดุลยพินิจของมัคคุเทศก์ และคนขับรถในการบริหารเวลา ซึ่งอาจจะขอความร่วมมือจากผู้เดินทางในบางครั้งที่ต้องเร่งรีบ เพื่อให้ได้ท่องเที่ยวตามโปรแกรม

12 บริการน้ำดื่มท่านวันละ 1 ขวด ต่อคน /ต่อวัน เฉพาะในวันที่มีการให้บริการโดยรถบัส

13 การให้บริการของรถบัสนำเที่ยวญี่ปุ่น ตามกฎหมายของประเทศญี่ปุ่น สามารถให้บริการวันละ 10 ชั่วโมง และไม่เกินเวลา 19.00 น. ตามเวลาท้องถิ่นประเทศญี่ปุ่น มิอาจเพิ่มเวลาได้ โดยมัคคุเทศก์ และ คนขับจะเป็นผู้บริหารเวลาตามความเหมาะสม ทั้งนี้ขึ้นอยู่กับสภาพการจราจรในวันเดินทางนั้นๆเป็นหลัก จึงขอสงวนสิทธิ์ในการปรับเปลี่ยนเวลาท่องเที่ยวตามสถานที่ในโปรแกรมการเดินทาง
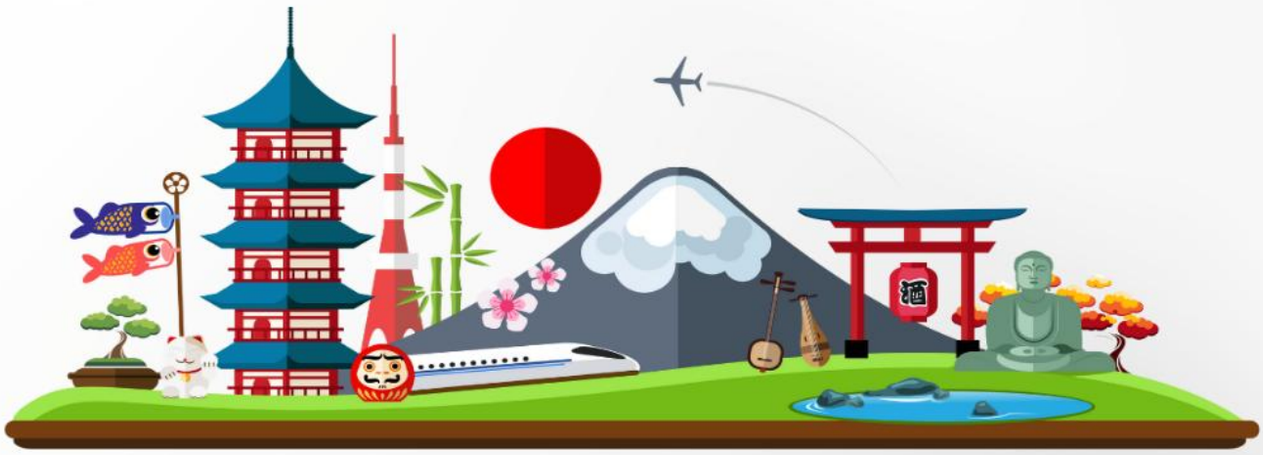
ขอขอบพระคุณทุกท่านที่มอบความไว้วางใจให้กับเรา ดูแลเรื่องการท่องเที่ยว และบริการ